

Handwritten initials and signatures in the top right corner, including 'NB', 'FR', and 'H.C.'.

JUNTA DE FREGUESIA DA RIBEIRA CHÃ



RELATÓRIO DE ATIVIDADES

2025



JUNTA DE FREGUESIA DA RIBEIRA CHÃ

[Handwritten signatures and initials in blue ink]



RELATÓRIO DE ATIVIDADES DE 2025

Para aprovação em Sessão de Assembleia de Freguesia em abril de 2026



Handwritten signatures and initials in blue ink, including 'IAS' and '4B'.

ÍNDICE

INTRODUÇÃO	
NOTA PRÉVIA	4
INFORMAÇÃO DA ATIVIDADE DA JUNTA	5
ATENDIMENTO/SECRETARIA	5
EMISSÃO DE DOCUMENTOS EM 2025	7
CEDÊNCIA DE ESPAÇOS	7
RECURSOS HUMANOS	8
REPRESENTAÇÕES / REUNIÕES DO EXECUTIVO DA JUNTA DE FREGUESIA	9
ACORDOS/ CONTRATOS	12
APOIO A INSTITUIÇÕES	14
ATIVIDADES DESENVOLVIDAS	16
CULTURA, DESPORTO E TEMPOS LIVRES	16
ESCOLAS, EDUCAÇÃO E ENSINO	18
SAÚDE E AÇÃO SOCIAL	19
HABITAÇÃO	19
ARRANJOS URBANÍSTICOS / CAMINHOS	19
AMBIENTE / RIBEIRAS	21
ILUMINAÇÃO	22
CONCLUSÃO	23



S
E
IAS
B
A

INTRODUÇÃO

NOTA PRÉVIA

O presente Relatório de Atividades visa dar cumprimento ao princípio da transparência e da prestação de contas, consagrado no regime jurídico das autarquias locais, refletindo a atividade desenvolvida pela Junta de Freguesia de Ribeira Chã ao longo do ano de 2025.

Este documento apresenta, de forma clara e sistematizada, o conjunto de ações, iniciativas e intervenções realizadas, enquadradas nas competências legalmente atribuídas à junta de freguesia, bem como nas competências delegadas pelo Município de Lagoa, ao abrigo do acordo de execução, refletindo ainda o período de atividade iniciado com a tomada de posse do novo executivo, ocorrida a 21 de outubro de 2025.

A atuação da Junta de Freguesia pautou-se por critérios de proximidade, responsabilidade, rigor e cooperação institucional, procurando dar resposta às necessidades da população, sempre em articulação com a Câmara Municipal, instituições locais e demais entidades parceiras.

Importa salientar que as atividades desenvolvidas tiveram em consideração os recursos humanos e financeiros disponíveis, tendo sido privilegiada uma gestão eficiente e equilibrada, orientada para o interesse público e para a valorização do património e da identidade da freguesia.

O presente relatório é, assim, submetido à apreciação da Assembleia de Freguesia, esperando que o mesmo traduza de forma fiel o trabalho realizado e constitua um instrumento de reflexão e acompanhamento da ação autárquica desenvolvida.



INFORMAÇÃO DA ATIVIDADE DA JUNTA

[Handwritten signatures and initials in blue ink, including 'AS.' and 'IB']

Nos termos dos artigos 16.º a 18.º da Lei n.º 75/2013, de 12 de setembro, a Junta de Freguesia é o órgão executivo da freguesia e exerce as suas competências nas seguintes áreas:

- ✓ Equipamento e conservação do espaço público;
- ✓ Apoio social e comunitário;
- ✓ Cultura, recreio e desporto;
- ✓ Educação, saúde e proteção civil (em articulação com outras entidades);
- ✓ Defesa do ambiente e qualidade de vida;
- ✓ Promoção do desenvolvimento local;
- ✓ Apoio ao associativismo local.

ATENDIMENTO/SECRETARIA

O atendimento realizado na Junta de Freguesia da Ribeira Chã assume um caráter multifuncional e transversal, abrangendo diversas áreas de intervenção que refletem a proximidade da edilidade às necessidades da população e o seu papel enquanto primeiro contacto dos cidadãos com a administração pública.

De forma geral, o atendimento assegurado engloba, entre outras, as seguintes áreas:

- ✓ Encaminha agregados familiares pertencentes a esta freguesia, ao Serviço da Ação Social da Câmara Municipal, de forma a serem prestados os devidos apoios.
- ✓ Apoio às famílias na preparação e entrega de documentação para beneficiar do tarifário de agregados de famílias numerosas, da Câmara Municipal de Lagoa.



JUNTA DE FREGUESIA DA RIBEIRA CHÃ

- ✓ Agregados familiares de alunos no preenchimento de Boletins de Candidatura e Participações da Ação Social Escolar.
- ✓ Agregados familiares de alunos na submissão das Provas Escolares, via eletrónica, no Portal da Segurança Social Direta.
- ✓ Residentes no esclarecimento de dúvidas com: a Direção Regional e Qualificação Profissional - Agência de Emprego; o Instituto da Segurança Social dos Açores; o Serviço de Finanças de Lagoa e Vila Franca do Campo.
- ✓ Recolha e entrega, via eletrónica, de documentação ao Centro Social e Cultural da Atalhada, para fins de renovação de matrículas de crianças inscritas no CATL da Ribeira Chã.
- ✓ Jovens da freguesia na recolha, seleção e digitalização de documentos necessários para inscrição no programa *Estagiar T*.
- ✓ Idosos residentes, na recolha e envio da documentação necessária à inscrição e renovação do Cartão Lagoa + Saúde.
- ✓ População requerente, no pedido e recuperação de senhas bem como no preenchimento de IRS durante o período de submissão do mesmo, de um de abril e trinta de junho.
- ✓ Apoio a residentes da freguesia no preenchimento dos documentos do programa ASE – Ação Social Escolar.
- ✓ Apoio à população em geral na impressão de fotocópias, de forma gratuita.
- ✓ Serviços da RIAC Móvel com a disponibilização da sua sede para prestar serviços à comunidade.

[Handwritten signatures and initials in blue ink, including 'S', 'J', 'IAS', 'B', and 'M']



JUNTA DE FREGUESIA DA RIBEIRA CHÃ

- ✓ Reporte de pedidos de armadilhas (gaiolas) na captura de gatos, a pedido dos munícipes, com a colaboração do Centro de Recolha Oficial de Animais CRO, Canil Municipal de Lagoa.

EMISSÃO DE DOCUMENTOS EM 2025

	Período de 01 janeiro a 31 dezembro 2025
Declarações diversas	2
Atestados de residência	34
Atestados de residência com composição do agregado familiar	9
Atestados/Declarações de Idoneidade Cívica	2
Atestado de Insuficiência Económica	0
Fotocópias autenticadas	1
Licença de canídeos	25

CEDÊNCIA DE ESPAÇOS

1. Centro Comunitário Padre João Caetano Flores

1.1. Associação de Jovens da Ribeira Chã;

1.2. Centro Social e Cultural de Atalhada – CATL;

1.3. Irmandade do Divino Espírito Santo da Santíssima Trindade;

Cedências pontuais:

- Romeiros de São José de Ponta Delgada;

- Agrupamento 1333 do CNE para atividades ao longo do ano;

- Centro Social Paroquial da Ribeira Chã – realização da coroação dos seniores da freguesia, no dia quinze de junho.



JUNTA DE FREGUESIA DA RIBEIRA CHÃ

- Irmandade do Divino Espírito Santo da Santíssima Trindade - realização do Império na semana de dezasseis a vinte e dois de junho.

2. Sede da Junta de Freguesia da Ribeira Chã

2.1. Serviços da RIAC Móvel, disponíveis à população.

3. Polidesportivo da Ribeira Chã

3.1. Jovens adultos residentes na freguesia, segundas-feiras e quintas-feiras – ao longo do ano;

3.2. Crianças da freguesia, sextas-feiras – ao longo do ano;

3.3. Residentes na freguesia sempre que solicitado;

3.4. CATL da Ribeira Chã sempre que solicitado;

3.5. Centro Social e Cultural da Atalhada sempre que solicitado, principalmente nos meses de férias de verão julho e agosto.

4. Casa Mortuária: "Cristo, Ressurreição e Vida"

RECURSOS HUMANOS

A Junta de Freguesia de Ribeira Chã dispõe de um administrativo e de seis operativos para assegurar o normal funcionamento desta edilidade.

Emprego – Programas Ocupacionais

Esta edilidade tem especial atenção aos cidadãos desempregados da freguesia e do concelho, de forma a inseri-los no mercado de trabalho. Para isso, tem sido realizado um trabalho de articulação, entre esta Junta de Freguesia e a Agência de Emprego e Qualificação Profissional, de forma a selecionar as respostas mais adequadas para cada cidadão/utente, através da realização de Programas Ocupacionais, bem como da sua renovação, sempre que possível.



JUNTA DE FREGUESIA DA RIBEIRA CHÃ

Handwritten signatures and initials in blue ink, including 'IAS.' and 'B'.

Durante o corrente ano, esta instituição recebeu um total de quatro cidadãos ao abrigo dos seguintes programas: PROSA QUALIFICA e SEI, com as respetivas prorrogações sempre que possível.

OTL- J e as suas atividades

OTL – J | Ocupação Tempos Livres

Esta edilidade elaborou uma candidatura, ao subprograma "Ocupação dos Tempos Livres dos Jovens", uma iniciativa do Governo Regional dos Açores, com a colocação de 2 jovens no mês de julho.

A Junta de Freguesia organizou várias atividades e passeios para os jovens ao abrigo do OTLJ Férias de Verão, e restantes crianças e jovens da freguesia.

Esta instituição também realizou uma candidatura ao Subprograma Jovens Estudantes, todavia, não foi possível a colocação de jovens, motivada pela ausência de candidaturas na zona geográfica.

REPRESENTAÇÕES / REUNIÕES DO EXECUTIVO DA JUNTA DE FREGUESIA

- ✓ 05-05-2025 - A Sr.^a Presidente da Junta e a Sr.^a Tesoureira da Junta receberam o Galardão de Excelência do programa ECO-Freguesia, Freguesia limpa 2024, na ilha da Graciosa.
- ✓ 15-05-2025 - A Tesoureira da Junta, Sr.^a Paula Ferraz, participou na segunda reunião de trabalhos da CAT - Comissão da Análise Técnica do Orçamento Participativo da Câmara Municipal de Lagoa, que decorreu no Edifício da Casa da Cultura Carlos César.
- ✓ 27-05-2025 - A Presidente da Junta, Dr.^a Victória Arruda participou no Seminário *A Literatura na Infância*, que se realizou no Cineteatro Lagoense Francisco D' Amaral Almeida.
- ✓ 06-06-2025 - A Sr.^a Presidente da Junta, Dra. Victória Arruda, esteve presente



JUNTA DE FREGUESIA DA RIBEIRA CHÃ

numa reunião com a Coordenadora do Núcleo de Ação Social da Lagoa, Dr.^a Ana Bizarro, cujo objetivo prendeu-se com a apresentação da nova coordenação do Núcleo de Ação Social da Lagoa e outros assuntos.

- ✓ 17-06-2025 - A Sr.^a Tesoureira da Junta de Freguesia, Sr.^a Paula Ferraz, esteve presente na cerimónia da tomada de posse do novo Conselho Executivo da EBI de Água.
- ✓ 23-06-2025 - O Sr. ^o Secretário da Junta, Sr. ^o Tiago Almeida, esteve presente na apresentação da prova e sorteio do Torneio Interfreguesias 2025, no auditório da Câmara Municipal de Lagoa (Paços do Concelho).
- ✓ 29-06-2025 - A Sr.^a Presidente da Junta, Dr.^a Victória Arruda, assistiu à missa do Império de São Pedro, promovida pela Câmara Municipal de Lagoa.
- ✓ 29-06-2025 – A Sr.^a Tesoureira, Sr.^a Paula Ferraz, participou na coroação do Império de São Pedro, na freguesia de Água de Pau.
- ✓ 11-07-2025 - A Sr.^a Presidente da Junta de Freguesia esteve presente na iniciativa "Bolinhas de Sabão". Este evento promove a valorização do tempo livre infantil, promovido pela Secretaria Regional da Saúde e Segurança Social – Instituto da Segurança Social dos Açores (ISSA-IPRA) e organizado pelas IPSS com valências de Centros de Atividades de Tempos Livres (CATL) que têm contrato de cooperação com a Segurança Social.
- ✓ 17-09-2025 - A Sr.^a Presidente da Junta, Dr.^a Victória Arruda, esteve presente no 13.^o aniversário da EBI Água de Pau.
- ✓ 17-09-2025 - O Executivo da Junta de Freguesia participou num almoço convívio organizado pelo Centro Social e Paroquial da freguesia, bem como, no mesmo dia, a Sr.^a Presidente da Junta esteve presente na Reabertura do Polo de Leitura da Ribeira Chã, agora extensão da Biblioteca Municipal Tomaz Borba Vieira, no Centro Comunitário Pe. João Caetano Flores.
- ✓ 24-10-2025 – A nova Presidente da Junta, Sr.^a Paula Ferraz, esteve presente na cerimónia de entrega dos Prémios de Mérito Escolar da EBI de Água de Pau. A Junta felicitou os dez alunos residentes na freguesia merecedores deste prémio com uma oferta de uma caneca e caneta como símbolos da Junta.

[Handwritten signatures and initials in blue ink]



JUNTA DE FREGUESIA DA RIBEIRA CHÃ

- ✓ 05-11-2025, a Presidente da Junta, Sr.^a Paula Ferraz, esteve presente na reunião com a Presidente da CPCJ de Lagoa, Comissão de Proteção de Crianças e Jovens, Professora Edite Preto, para apresentação de cumprimentos e discutir outros assuntos do interesse de ambas as entidades.
- ✓ 05-11-2025 - A Presidente da Junta de Freguesia, Sr.^a Paula Ferraz, reuniu com o Diretor do Diário da Lagoa, Sr. ° Clife Botelho, cujo assunto prendeu-se no balanço da parceria entre as duas instituições e avaliar a sua possível continuidade para o próximo ano.
- ✓ 15-11-2025 - A Presidente da Junta, Sr.^a Paula Ferraz, participou na visita às valências da Santa Casa da Misericórdia de Santo António da Lagoa, em conjunto com o Sr. ° Presidente da Câmara Municipal de Lagoa, Eng.º Frederico Sousa, Presidente da Assembleia Municipal Dr. ° Ricardo Mota e restantes Presidentes das Juntas de Freguesia do concelho, entre outros convidados.
- ✓ 16-11-2025 - A Presidente da Junta de Freguesia, Sr.^a Paula Ferraz, participou no Dia da Ouvidoria e Ação de Graças pelos quarenta (40) anos da sua criação, que se realizou na Matriz da Lagoa (Santa Cruz).
- ✓ 19-11-2025 - A Presidente da Junta, Sr.^a Paula Ferraz, reuniu-se com o Presidente da Câmara Municipal e com os restantes presidentes das Juntas do concelho para analisar o Acordo de Execução a celebrar com o Município para os próximos quatro anos.
- ✓ 21-11-2025 – O Executivo da Junta reuniu com um elemento da empresa Sidias para a preparação do Orçamento da Junta de Freguesia para o ano de 2026.
- ✓ 22-11-2025 – A Presidente da Junta, Sr.^a Paula Ferraz, e a Tesoureira da Junta, Dr.^a Catarina Ambrósio, participaram na Assembleia Municipal Jovem, que decorreu no Auditório Ferreira da Silva, na Vila de Água de Pau.
- ✓ 26-11-2025 - A Presidente da Junta, Sr.^a Paula Ferraz, esteve presente no Lançamento do livro "Lagoa - carta de recomendação" de Madalena San Bento, no Edifício dos Paços do Concelho – Lagoa.
- ✓ 10-12-2025 - O Executivo da Junta de Freguesia e os seus colaboradores participaram no almoço de Natal dos idosos do Centro de Dia.
- ✓ 12-12-2025 – O Executivo da Junta de Freguesia participou no espetáculo: Natal



JUNTA DE FREGUESIA DA RIBEIRA CHÃ

dos Hospitais, no Convento de Santo António, na freguesia de Santa Cruz, promovido pelo Açoriano Oriental e pela RTP-Açores.

- ✓ 15-12-2025 - A Tesoureira da Junta, Dr.^a Catarina Ambrósio, participou na “Hora do Conto”, no Polo de Leitura da Ribeira Chã, organizado pela Câmara Municipal da Lagoa através da Biblioteca Tomaz Borba Vieira.

Handwritten signatures and initials in blue ink, including 'HAS.' and 'B'.

ACORDOS/ CONTRATOS

- ✓ **Acordo de Execução com a Câmara Municipal de Lagoa** com a delegação das seguintes competências:
 - Gerir e assegurar a manutenção dos espaços verdes;
 - Assegurar a limpeza das vias e dos espaços públicos, sarjetas e sumidouros;
 - Assegurar a manutenção dos espaços envolventes dos estabelecimentos escolares da freguesia;
 - Realização de espetáculos desportivos e divertimentos na via pública, jardins e outros lugares públicos ao ar livre, sem prejuízo do disposto na alínea c) do n.º 3 do artigo 16.º da Lei n.º 75/2013/, de 12 de setembro, na sua atual redação.

- ✓ **Acordo de Colaboração com a Secretaria Regional do Ambiente e Ação Climática, do Governo Regional dos Açores:**
 - Programa “ECO-Freguesia” 2025.

- ✓ **Acordo de Execução com a Direção Regional da Cooperação com o Poder Local, do Governo Regional dos Açores:**
 - Candidatura à Conservação e Manutenção do Percurso Pedestre PR41SMI – Pedras Brancas, cujo traçado se desenvolve na freguesia e tem como entidade promotora a Direção Regional do Turismo e a Câmara Municipal de Lagoa (transitou para janeiro de 2026).



JUNTA DE FREGUESIA DA RIBEIRA CHÃ

- Candidatura à Cooperação Técnica e Financeira - Novo Regime Freguesias, para Aquisição de viatura de 9 lugares.
- ✓ **Contrato com a Higiaçores - Comércio e Serviços, Lda.:**
 - Proporcionar água à população que se dirige à edilidade (Serviço de Máquina de água EDEN SPRINKS).
- ✓ **Contrato com a EDA – Eletricidade dos Açores:**
 - Fornecimento de energia elétrica – Eventual, de baixa tensão, para instalação de iluminação da Natal.
- ✓ **Contrato com a AcoresPro, Lda.:**
 - Alojamento e domínio, Alojamento WEB + Certificado SSL, da página da *Internet* da Junta de Freguesia.
- ✓ **Contrato com a SISDIAS, Sistemas de Informação e Serviços, Lda.:**
 - Prestação de serviços de contabilidade externa.
- ✓ **Contrato com a Helpidez Atividade Física, Lda.:**
 - Aulas de ginástica gratuitas para os residentes da freguesia e pagas para os não residentes.

Para além do acima indicado, a Junta de Freguesia:

- ✓ Sócia da ANAFRE, *Associação Nacional de Freguesias*.
- ✓ Sócia da Associação Humanitária de Bombeiros Voluntários de Ponta Delgada (AHBVPD), através do cartão de Sócio N.º 13335.
- ✓ Inscrita no SRIR, *Sistema Regional de Informação sobre Resíduos*, da Direção Regional do Ambiente, de modo a reencaminhar os resíduos para destino final adequado, como por exemplo os tinteiros.
- ✓ Registada no Portal da Fatura Eletrónica – FE-AP, de modo a cumprir com as obrigações legais.



Handwritten signatures and initials in blue ink, including 'B.' and 'B.'.

APOIO A INSTITUIÇÕES

- **Agrupamento de Escuteiros 1333 do CNE**, da freguesia, com o valor de 200,00€ (duzentos euros), de modo a cobrir algumas despesas escutistas durante o ano de 2025.
- **Centro Social e Paroquial da Ribeira Chã**, apoio na cedência de materiais para a 9.^a edição do Festival da Malassada, que decorreu de 8 a 9 de fevereiro.
- **Comissão Fabriqueira da Igreja da Ribeira Chã**, na Festa do Santíssimo Sacramento no valor de mil euros (1.000,00€).
- **Império da Santíssima Trindade e a Festa do Santíssimo Sacramento**, na aquisição de licenças de lançamento de foguetes. Este pagamento permite reduzir as despesas suportadas por estas instituições e ajudar as famílias que recebem o Divino Espírito Santo em suas casas, com o lançamento de foguetes na saída das procissões até à Igreja.
- **Irmandade do Divino Espírito Santo**, na publicação do cartaz das Festas do Divino Espírito Santo, na página do *Facebook*.
- **EBI de Água de Pau:**
 - Cedência de ingredientes para a confeção de malassadas a serem distribuídas aquando da realização do tradicional desfile de Carnaval;
 - Cedência de bombons no âmbito da iniciativa, intitulada: *Calendário do Advento da EBIAP*.
 - Apoio no beberete, cerimónia da tomada de posse do novo Conselho Executivo da EBI de Água.
 - Cedência de duas mascotes para circular pelos espaços da escola, no âmbito do 13º aniversário da EBIAP, oferecendo pequenos doces aos alunos.



JUNTA DE FREGUESIA DA RIBEIRA CHÃ

- **Biblioteca Tomaz Borba Vieira**, apoio no montante de 300,00€ (trezentos euros) para aquisição de novos livros aquando da abertura de um Polo de Leitura no Centro Comunitário Pe. João Caetano Flores.

[Handwritten signatures and initials in blue ink, including 'AS.', 'B', and 'Hel']



JUNTA DE FREGUESIA DA RIBEIRA CHÃ

Handwritten notes:
D
P
MAS.
B
H

Importa referir que a Junta de Freguesia participou na 35.^a edição do Concurso de Presépios 2025 e ficou classificada em 1.º Lugar na categoria de “Presépio Tradicional”, classe III - Instituições Públicas e Privadas do Concelho.

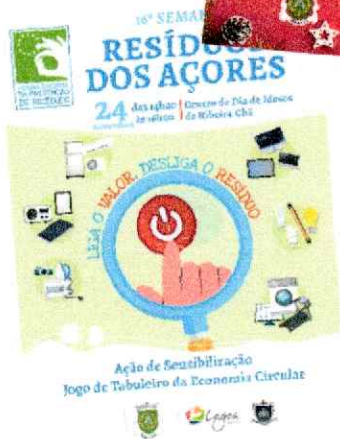
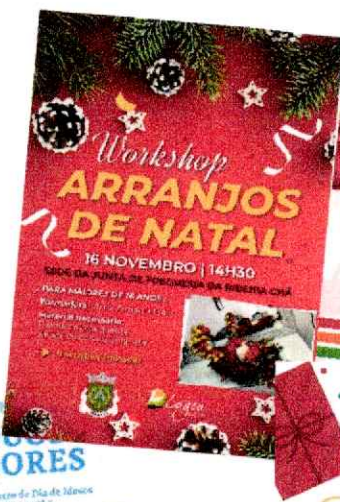



[Handwritten signatures in blue ink]

Na área do Desporto, foram realizadas as seguintes atividades:

- ✓ Realização de aulas de Fitness, aulas de atividade física, no Centro Comunitário Padre João Caetano Flores, de forma a promover hábitos de vida saudáveis.
- ✓ Realização da final do Torneio Interfreguesias 2025, no Polidesportivo da Ribeira Chã, com o seguinte programa: porco no espeto, insufláveis e atuação da Gertrudes Labaça.
- ✓ A Junta de Freguesia, com o apoio do Governo Regional dos Açores, proporcionou atividades aos jovens e crianças da freguesia, de modo a comemorar o “Dia Internacional da Juventude”. Os participantes puderam realizar uma atividade radical no Azores Treetop, das Furnas, e no dia dezassete de agosto, os participantes puderam usufruir de um passeio de barco para a observação de baleias e golfinhos.

ESCOLAS, EDUCAÇÃO E ENSINO

Na área da Educação, a Junta de Freguesia assegura:

- ✓ Transporte de alunos para a Escola Básica Integrada de Água de Pau, ano letivo 2024/2025 e 2025/2026:
 - a. Pré-escolar;
 - b. Primeiro Ciclo do Ensino Básico;
 - c. Segundo Ciclo do Ensino Básico.



ATIVIDADES DESENVOLVIDAS

J.
P.
HAS.
IB
A. M.

CULTURA, DESPORTO E TEMPOS LIVRES

Na área da Cultura, foram realizadas as seguintes atividades:

- ✓ Passeio XXI Exposição das Camélias, Furnas, 23 de fevereiro;
- ✓ Dia Internacional da Mulher, 8 de março;
- ✓ Workshop da Páscoa, 23 de março;
- ✓ *Estórias Contadas e Cantadas* com o Ed. Miguel Esteves, 4 de maio;
- ✓ Passeio até ao concelho de Ponta Delgada, 19 de maio;
- ✓ Aula de Fitness, 24 de maio;
- ✓ Comemorações do 59.º aniversário da freguesia – mês de maio;
- ✓ Passeio à Festa do Senhor Santo Cristo dos Milagres, 26 de maio;
- ✓ Dia Mundial do Meio Ambiente, 5 de junho;
- ✓ Dia Mundial da Criança, 8 de junho;
- ✓ Workshop *Porta Travessas*, 29 de junho;
- ✓ Dia Internacional da Juventude, 16 e 17 de agosto;
- ✓ Grande Noite de Fados, 29 de agosto;
- ✓ III Festival da Maia, Fábula, 06 de setembro;
- ✓ Dia Internacional do Idoso - Lanche com os idosos à Casa do Chá "O Poejo" na freguesia de Sete Cidades 1 de outubro;
- ✓ Dia de Todos os Santos – Missa pelas almas de todos os falecidos da freguesia – Comemoração Pão por Deus, 1 de novembro;
- ✓ Convívio de São Martinho, 7 de novembro;
- ✓ 17ª Semana Europeia de Prevenção de Resíduos – Ação de sensibilização "Liga o valor, desliga o resíduo" – 24 de novembro;
- ✓ Workshop de Natal *Arranjo de Natal*, 16 de novembro;
- ✓ Inauguração do Presépio Tradicional e iluminação de Natal, 8 de dezembro;
- ✓ Distribuição de presentes a todas as crianças e residentes da freguesia, 21 de dezembro.



[Handwritten signatures and initials in blue ink, including 'MAS.' and 'IB']

SAÚDE E AÇÃO SOCIAL

Na área da Saúde:

- ✓ Apoio na iniciativa Lagoa+Saudável, na cedência de espaço Centro Comunitário João Caetano Flores, para a realização de rastreios gratuitos à população.
- ✓ Pedido de receituário, pedido de exames médicos e agendamento de consultas médicas ao Centro de Saúde de Lagoa e a USISM – Unidade de Saúde da Ilha de São Miguel, Centro de Saúde de Ponta Delgada, com o objetivo de apoiar os cidadãos desta freguesia.
- ✓ Prestar apoio aos utentes acompanhados pelo Doutor Luís Arruda e Doutora Carolina Bento, no pedido de receituário, análises e exames no Centro de Saúde de Lagoa e na Unidade de Saúde de Água de Pau, bem como no agendamento de consulta com a USISM.

Na área de Ação Social:

- ✓ No âmbito do Regulamento da Natalidade, a Junta de Freguesia procedeu à entrega de cabazes de natalidade e respetivos vales.

HABITAÇÃO

- ✓ Reporte de pedidos por residentes da freguesia à Câmara Municipal de Lagoa para apoio à habitação. Foram realizadas visitas a algumas habitações, sempre que necessário, por parte da Junta de Freguesia, de modo a uma melhor análise da situação.

ARRANJOS URBANÍSTICOS / CAMINHOS

- ✓ Manutenção do Mural, do Parque Infantil, de modo a mantê-lo em bom estado.
- ✓ Recolha de resíduos indiferenciados no início do Caminho da Correia.



JUNTA DE FREGUESIA DA RIBEIRA CHÃ

- ✓ Limpeza e ornamentação do cemitério.
- ✓ Limpeza e manutenção do serviço de jardinagem do Centro de Catequese e Cultura.
- ✓ Corte de vegetação do caminho agrícola dos Cabeços e Correia.
- ✓ Ao longo do ano, foram realizados diversos serviços de limpeza e manutenção em todos os edifícios da responsabilidade da edilidade, designadamente: Centro Comunitário Padre João Caetano Flores; Casa Mortuária "Cristo, Ressurreição e Vida"; Santinha (entrada da freguesia); instalações desportivas (Polidesportivo) e sede da Junta de Freguesia.

Com a colaboração de outras instituições:

Câmara Municipal de Lagoa

- ✓ Manutenção do polidesportivo da freguesia.
- ✓ Substituição de pilaretes de segurança sitos na Rua de São José.
- ✓ Colocação de espelho de sinalização no início, entrada de acesso à Avenida Engº Eduardo Arantes de Oliveira.
- ✓ Corte de plátanos na Rua Agente Técnico João Mota Amaral.
- ✓ Corte de arvoredos na Rua Agente Técnico João Mota Amaral.
- ✓ Poda de árvores de modo a evitar o entupimento de bueiros.
- ✓ Aplicação de produto para combate à espécie "*Talitroides topitotum*" que apareceu na Rua Padre João Caetano Flores.
- ✓ Limpeza de derrocadas que ocorrem na freguesia.
- ✓ Entrega de contentores de resíduos orgânicos à população da freguesia.

Direção de Serviços de Transportes e Obras Públicas

- Poda de árvores dos merendários do Pisão.
- Intervenção no arranjo da sinalização de trânsito no Pisão.



Handwritten signatures and initials in blue ink, including a large 'B' and the name 'HAB.'.

AMBIENTE / RIBEIRAS

- ✓ A Junta de Freguesia continua a colaborar com a *Rede Electrão*, designadamente: *Sistema Integrado de Gestão de Resíduos*. Esta parceria tem como objetivo a promoção de hábitos saudáveis de reciclagem de resíduos, tais como: pilhas e lâmpadas usadas. O *kit* das caixas de acondicionamento encontra-se disponível na sede da edilidade para a recolha dos resíduos e é composto por duas caixas de lâmpadas tubulares, duas caixas de lâmpadas diversas e uma caixa para pilhas.
- ✓ Inscrição no programa “ECO Freguesia” 2025.
- ✓ Comemoração da 17ª Semana Europeia de Prevenção de Resíduos inserida na 16.ª Semana dos Resíduos dos Açores – Ação de sensibilização “*Liga o valor, desliga o resíduo*”, promovida pela Secretaria Regional do Ambiente e Ação Climática.
- ✓ Participação na campanha SOS Cagarro, na sinalização de ocorrências na freguesia, promovida pela Direção Regional de Políticas Marítimas, com a colaboração do Serviço de Ambiente e Ação Climática de São Miguel.
- ✓ Limpeza da Orla Costeira, Pesqueiro Velho, sito no Pisão, onde foram removidos aproximadamente 8kgs de resíduos.
- ✓ Levantamento do rodenticida junto da Secretaria Regional da Agricultura e do Desenvolvimento Rural, nomeadamente da Direção Regional da Agricultura, para cedência gratuita aos agricultores/lavradores.
- ✓ Realização de folhetos informativos, relacionados com a matéria de Ambiente, bem como foram distribuídos porta a porta.

Com a colaboração da Câmara Municipal de Lagoa

- ✓ Solicitação ao Gabinete de Ambiente, contentores de 120L e um ecoponto 240L, para resíduos gerados aquando das festas/eventos públicos/particulares realizados, no Centro Comunitário Padre João Caetano Flores, desta freguesia.
- ✓ Recolha de monstros deixados na via pública, de forma a manter a freguesia limpa.
- ✓ Recebeu-se por parte da CML um capsulão, para os munícipes colocarem as suas cápsulas de café usadas e dar o devido destino final. O Município de Lagoa associou-se ao Projeto-piloto de recolha e encaminhamento de cápsulas de café



JUNTA DE FREGUESIA DA RIBEIRA CHÃ

usadas na Região Autónoma dos Açores, inserido na Agenda para a Economia Circular da Região

S
P
IAS.
TB
A66

ILUMINAÇÃO

- ✓ Fornecimento de energia para o caminho do Cemitério – Ribeira Chã.
- ✓ Arranjo da iluminação da sede, do nicho da Santinha “Nossa Senhora da Boa Viagem”, na entrada da freguesia.
- ✓ Iluminação de Natal: sede da Junta de Freguesia; adro da Igreja; Avenida Eng.º Eduardo Arantes de Oliveira; Rua Agente Técnico João Mota Amaral. A abertura foi no dia 8 de dezembro.
- ✓ Reporte à EDA, Eletricidade dos Açores, situações de avarias de postos de eletricidade que se encontram pelas ruas da freguesia.



MAS.
B
Atell

CONCLUSÃO

Face às atividades desenvolvidas e aos objetivos prosseguidos, entende-se que o Executivo da Junta de Freguesia realizou, ao longo do ano, um trabalho responsável e diligente, orientado para a prossecução do interesse público e do bem-estar da população.

Para a prossecução da gestão desenvolvida, incluindo as despesas com pessoal, os montantes globais de receitas e despesas apurados foram os seguintes:

Saldo de Gerência do ano anterior	50.763,25€
Receitas Orçamentais correntes e de capital	215.246,50€
Despesas Orçamentais Correntes e de Capital	154.602,39€
Saldo para a gerência do ano de dois mil e vinte e seis	60.644,11€

Ribeira Chã, 25 de março de 2026

PRESIDENTE DA JUNTA DE FREGUESIA

PAULA CRISTINA DA COSTA PACHECO FERRAZ

SECRETÁRIO DA JUNTA DE FREGUESIA

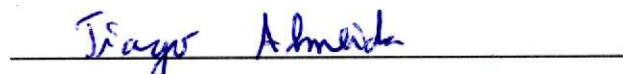
TIAGO FILIPE PACHECO ALMEIDA

TESOUREIRA DA JUNTA DE FREGUESIA

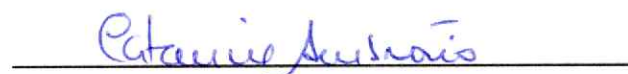
CATARINA CARREIRO DE JESUS AMBRÓSIO

Handwritten signature and initials in blue ink, including the letters 'I.S.', 'B.', and 'H-11'.

FREGUESIA DE RIBEIRA CHÃ

MUNICÍPIO DE LAGOA

**ANEXO ÀS DEMONSTRAÇÕES
ORÇAMENTAIS**

RELATIVA AO

ANO FINANCEIRO DE 2025



Modificações Orçamentais da Receita

Classificação Económica		Receita					Observações
Código	Descrição	Previsões Iniciais	Modificações Orçamentais			Previsões Corrigidas	
			Inscrições/Reforços	Diminuições/Anulações	Crédito Especial		
R1	Receita fiscal	450,00	0,00	0,00	0,00	450,00	
R1.1	Impostos diretos	450,00	0,00	0,00	0,00	450,00	
010202	Imposto municipal sobre imóveis	450,00	0,00	0,00	0,00	450,00	
R1.2	Impostos indiretos	0,00	0,00	0,00	0,00	0,00	
R2	Contribuições para sistemas de proteção social e subsistemas de saúde	0,00	0,00	0,00	0,00	0,00	
R3	Taxas, multas e outras penalidades	270,00	0,00	0,00	0,00	270,00	
04012304	Animais	20,00	0,00	0,00	0,00	20,00	
04012310	Licença sobre o ruído	50,00	0,00	0,00	0,00	50,00	
0401239999	Outras	120,00	0,00	0,00	0,00	120,00	
040199	Taxas diversas	30,00	0,00	0,00	0,00	30,00	
040204	Coimas e penalidades por contra-ordenações	50,00	0,00	0,00	0,00	50,00	
R4	Rendimentos de propriedade	0,00	0,00	0,00	0,00	0,00	
R5	Transferências e subsídios correntes	131 317,00	11 297,00	0,00	0,00	142 614,00	
R5.1	Transferências correntes	131 317,00	11 297,00	0,00	0,00	142 614,00	
R5.1.1	Administrações públicas	131 317,00	11 297,00	0,00	0,00	142 614,00	
R5.1.1.1	Administração central-Estado	82 442,00	2 984,00	0,00	0,00	85 426,00	
06030104	Fundo de Financiamento das Freguesias	22.120,00	0,00	0,00	0,00	22.120,00	
06030105	Artigo 38º, nº 8 da Lei 73/2013	52.505,00	0,00	0,00	0,00	52.505,00	
0603019901	Compensação Meio Tempo - Artigo nº 2 da Lei nº 69/2021, de 20 de Outubro	7.817,00	2.984,00	0,00	0,00	10.801,00	
R5.1.1.2	Administração central-Outras entidades	0,00	0,00	0,00	0,00	0,00	
R5.1.1.3	Segurança social	0,00	0,00	0,00	0,00	0,00	
R5.1.1.4	Administração regional	500,00	8 313,00	0,00	0,00	8 813,00	
0604010101	Recolha Resíduos abandonados, desobstrução linhas água, Protecção Biodiversidade	0,00	7.813,00	0,00	0,00	7.813,00	
0604010102	Eco-Freguesia - Prémio de Excelência	500,00	0,00	0,00	0,00	500,00	
06040102	Secretaria Regional da Juventude, Habitação e Emprego	0,00	500,00	0,00	0,00	500,00	
0604010201	Dia Internacional da Juventude	0,00	500,00	0,00	0,00	500,00	



Modificações Orçamentais da Receita

Classificação Económica		Receita					Observações
Código	Descrição	Previsões Iniciais	Modificações Orçamentais			Previsões Corrigidas	
			Inscrições/Reforços	Diminuições/Anulações	Crédito Especial		
R5.1.1.5	Administração local	48 375,00	0,00	0,00	0,00	48 375,00	
0605020101	CML - Delegação de Competências	48.115,00	0,00	0,00	0,00	48.115,00	
0605020102	CML - Eleições/Recenseamento	60,00	0,00	0,00	0,00	60,00	
0605020103	CML - Concurso de Presépios e de Figurado Contemporâneo em Barro Exterior-UE	200,00	0,00	0,00	0,00	200,00	
R5.1.2	Outras	0,00	0,00	0,00	0,00	0,00	
R5.1.3	Outras	0,00	0,00	0,00	0,00	0,00	
R5.2	Subsídios correntes	0,00	0,00	0,00	0,00	0,00	
R6	Venda de bens e serviços	6 780,00	4 396,00	0,00	0,00	11 176,00	
070103	Publicações e impressos	50,00	0,00	0,00	0,00	50,00	
07019901	Cemitério - Ossários	700,00	0,00	0,00	0,00	700,00	
07019903	Noite de Fados	0,00	1.831,00	0,00	0,00	1.831,00	
07020101	Utilização das Instalações do Centro Comunitário	600,00	0,00	0,00	0,00	600,00	
07020102	Utilização das Instalações da Casa Mortuária "Cristo, Ressureição e Vida"	300,00	0,00	0,00	0,00	300,00	
0702090302	Transportes escolares	5.130,00	2.565,00	0,00	0,00	7.695,00	
R7	Outras receitas correntes	20,00	0,00	0,00	0,00	20,00	
08019999	Diversas	20,00	0,00	0,00	0,00	20,00	
R8	Venda de bens de investimento	0,00	0,00	0,00	0,00	0,00	
R9	Transferências e subsídios de capital	0,00	39 901,37	0,00	0,00	39 901,37	
R9.1	Transferências de capital	0,00	39 901,37	0,00	0,00	39 901,37	
R9.1.1	Administrações públicas	0,00	39 901,37	0,00	0,00	39 901,37	
R9.1.1.1	Administração central-Estado	0,00	0,00	0,00	0,00	0,00	
R9.1.1.2	Administração central-Outras entidades	0,00	0,00	0,00	0,00	0,00	
R9.1.1.3	Segurança social	0,00	0,00	0,00	0,00	0,00	
R9.1.1.4	Administração regional	0,00	39 901,37	0,00	0,00	39 901,37	
1004010304	Aquisição de carrinha ligeira de passageiros	0,00	39.901,37	0,00	0,00	39.901,37	
R9.1.1.5	Administração local	0,00	0,00	0,00	0,00	0,00	



Modificações Orçamentais da Receita

Classificação Económica		Receita					Observações
Código	Descrição	Previsões Iniciais	Modificações Orçamentais			Previsões Corrigidas	
			Inscrições/Reforços	Diminuições/Anulações	Crédito Especial		
R9.1.2	Exterior-UE	0,00	0,00	0,00	0,00	0,00	
R9.1.3	Outras	0,00	0,00	0,00	0,00	0,00	
R9.2	Subsídios de capital	0,00	0,00	0,00	0,00	0,00	
R10	Outras receitas de capital	0,00	0,00	0,00	0,00	0,00	
R11	Reposições não abatidas aos pagamentos	0,00	0,00	0,00	0,00	0,00	
R12	Receita com ativos financeiros	0,00	0,00	0,00	0,00	0,00	
R13	Receita com passivos financeiros	0,00	0,00	0,00	0,00	0,00	
R14	Saldo da gerência anterior - operações orçamentais	0,00	0,00	0,00	50 763,25	50 763,25	
160103	Na posse do serviço - Consignado	0,00	0,00	0,00	50 763,25	50.763,25	
T o t a l		138.837,00	55.594,37	0,00	50 763,25 €	245.194,62	

Carla Cete Pedroco Fdez Patecinio Azeiteiro
Teresa Almeida
Orgão Executivo: Em 25 de Maio de 2025
M: Anjos Silva
fichelle Barbosa
f. do Barcelos



Modificações Orçamentais da Despesa

Classificação Económica		Despesa				Observações	
Código	Descrição	Dotações Iniciais	Modificações Orçamentais				Dotações Corrigidas
			Inscrições/ Reforços	Diminuições/ Anulações	Crédito Especial		
D1	Despesas com o pessoal	42 112,00	12 619,39	4 406,00	0,00	50 325,39	
D1.1	Remunerações certas e permanentes	39 415,00	10 546,39	4 406,00	0,00	45 555,39	
0103 010101	Titulares de órgãos de soberania e membros de órgãos autárquicos	14.915,00	322,39	0,00	0,00	15.237,39	
0103 010107	Pessoal em regime de tarefa ou avença	24.500,00	7.813,00	4.406,00	0,00	27.907,00	
0103 010111	Representação	0,00	2.411,00	0,00	0,00	2.411,00	
D1.2	Abonos variáveis ou eventuais	517,00	0,00	0,00	0,00	517,00	
0103 01021303	Senhas de Presença	517,00	0,00	0,00	0,00	517,00	
D1.3	Segurança social	2 180,00	2 073,00	0,00	0,00	4 253,00	
0103 0103050202	Segurança social - Regime geral	2.180,00	2.073,00	0,00	0,00	4.253,00	
D2	Aquisição de bens e serviços	78 435,00	42 427,54	37 123,93	33 449,58	117 188,19	
0103 020101	Matérias-primas e subsidiárias	200,00	0,00	0,00	0,00	200,00	
0103 02010201	Gasolina	500,00	0,00	0,00	449,58	949,58	
0103 02010202	Gasóleo	2.500,00	1.800,00	1.622,39	1 000,00	3.677,61	
0103 02010299	Outros	200,00	0,00	0,00	0,00	200,00	
0103 020103	Munições, explosivos e artifícios	800,00	0,00	0,00	0,00	800,00	
0103 020104	Limpeza e higiene	1.200,00	0,00	0,00	0,00	1.200,00	
0103 020107	Vestuário e artigos pessoais	500,00	0,00	0,00	0,00	500,00	
0103 020108	Material de escritório	1.600,00	1.300,00	0,00	0,00	2.900,00	
0103 020109	Produtos químicos e farmacêuticos	30,00	0,00	0,00	0,00	30,00	
0103 020111	Material de consumo clínico	20,00	0,00	0,00	0,00	20,00	
0103 020112	Material de transporte - Peças	800,00	1.765,00	0,00	1 500,00	4.065,00	
0103 020114	Outro material - Peças	400,00	0,00	0,00	0,00	400,00	
0103 02011501	Programa Apoio à Natalidade	810,00	150,00	0,00	0,00	960,00	



Modificações Orçamentais da Despesa

Classificação Económica			Despesa				Observações
Código	Descrição	Dotações Iniciais	Modificações Orçamentais			Dotações Corrigidas	
			Inscrições/ Reforços	Diminuições/ Anulações	Crédito Especial		
0103	02011502	Oferta de Cabazes e Vales	4.000,00	0,00	0,00	0,00	4.000,00
0103	02011599	Outros Prémios, condecorações e ofertas	4.000,00	2.403,00	0,00	1 500,00	7.903,00
0103	020117	Ferramentas e utensílios	2.000,00	0,00	0,00	0,00	2.000,00
0103	020119	Artigos honoríficos e de decoração	200,00	0,00	0,00	0,00	200,00
0103	020120	Material de educação, cultura e recreio	100,00	400,00	0,00	0,00	500,00
0103	02012101	Materiais e bens para Eventos	8.000,00	7.250,00	400,00	1 500,00	16.350,00
0103	02012102	Raticida	200,00	0,00	0,00	0,00	200,00
0103	02012103	Materiais para conservação de bens	14.000,00	0,00	28.995,84	20 000,00	5.004,16
0103	02012104	Materiais para manutenção de muros e passeios	3.975,00	0,00	600,00	5 000,00	8.375,00
0103	02012199	Outros bens	10,00	0,00	0,00	0,00	10,00
0103	02020101	Consumo de eletricidade	1.400,00	254,85	0,00	0,00	1.654,85
0103	02020102	Consumo de água	200,00	0,00	0,00	0,00	200,00
0103	020203	Conservação de bens	9.000,00	0,00	4.812,70	2 500,00	6.687,30
0103	020209	Comunicações	2.000,00	0,00	0,00	0,00	2.000,00
0103	020210	Transportes	100,00	0,00	0,00	0,00	100,00
0103	020211	Representação dos serviços	300,00	0,00	0,00	0,00	300,00
0103	02021201	Veículos	350,00	0,00	0,00	0,00	350,00
0103	02021202	Parque Infantil	650,00	0,00	0,00	0,00	650,00
0103	02021203	Programas Ocupacionais	800,00	1.755,99	0,00	0,00	2.555,99
0103	02021204	Responsabilidade Civil	2.000,00	700,00	100,00	0,00	2.600,00
0103	020213	Deslocações e estadas	1.500,00	0,00	0,00	0,00	1.500,00
0103	020214	Estudos, pareceres, projectos e consultadoria	2.600,00	0,00	0,00	0,00	2.600,00



Modificações Orçamentais da Despesa

Classificação Económica			Despesa				Observações
Código	Descrição	Dotações Iniciais	Modificações Orçamentais			Dotações Corrigidas	
			Inscrições/Reforços	Diminuições/Anulações	Crédito Especial		
0103	020215	Formação	200,00	0,00	0,00	0,00	200,00
0103	020217	Publicidade	1.600,00	0,00	250,00	0,00	1.350,00
0103	020218	Vigilância e segurança	1.000,00	0,00	125,00	0,00	875,00
0103	020219	Assistência técnica	500,00	68,70	0,00	0,00	568,70
0103	0202099	Outros trabalhos especializados	200,00	3.593,00	0,00	0,00	3.793,00
0103	020224	Encargos de cobrança de receitas	20,00	0,00	0,00	0,00	20,00
0103	02022501	Serviços para Eventos	7.500,00	20.987,00	193,00	0,00	28.294,00
0103	02022502	Pintura de mural - Comemoração de Lugarinho dos 500 anos	270,00	0,00	0,00	0,00	270,00
0103	02022599	Outros serviços	200,00	0,00	25,00	0,00	175,00
D3		Juros e outros encargos	0,00	0,00	0,00	0,00	0,00
D4		Transferências e subsídios correntes	16 500,00	2 000,00	0,00	0,00	18 500,00
D4.1		Transferências correntes	16 500,00	2 000,00	0,00	0,00	18 500,00
D4.1.1		Administrações públicas	9 000,00	0,00	0,00	0,00	9 000,00
D4.1.1.1		Administração central-Estado	0,00	0,00	0,00	0,00	0,00
D4.1.1.2		Administração central-Outras entidades	0,00	0,00	0,00	0,00	0,00
D4.1.1.3		Segurança social	9 000,00	0,00	0,00	0,00	9 000,00
0103	04060201	Programas Ocupacionais	9.000,00	0,00	0,00	0,00	9.000,00
D4.1.1.4		Administração regional	0,00	0,00	0,00	0,00	0,00
D4.1.1.5		Administração local	0,00	0,00	0,00	0,00	0,00
D4.1.2		Entidades do setor não lucrativo	2 500,00	0,00	0,00	0,00	2 500,00
0103	040701	Instituições sem fins lucrativos	2.500,00	0,00	0,00	0,00	2.500,00
D4.1.3		Famílias	5 000,00	2 000,00	0,00	0,00	7 000,00
0103	04080201	Programas ocupacionais	5.000,00	2.000,00	0,00	0,00	7.000,00
D4.1.4		Outras	0,00	0,00	0,00	0,00	0,00



Modificações Orçamentais da Despesa

Classificação Económica		Despesa					Observações
Código	Descrição	Dotações Iniciais	Modificações Orçamentais			Dotações Corrigidas	
			Inscrições/Reforços	Diminuições/Anulações	Crédito Especial		
D4.2	Subsídios correntes	0,00	0,00	0,00	0,00	0,00	
D5	Outras despesas correntes	890,00	176,00	0,00	0,00	1 066,00	
0103 06020304	Serviços bancários	500,00	51,00	0,00	0,00	551,00	
0103 0602030501	ANAFRE	280,00	100,00	0,00	0,00	380,00	
0103 0602030502	Associação Humanitária dos Bombeiros Voluntários de Ponta Delgada e Lagoa	60,00	0,00	0,00	0,00	60,00	
0103 0602030599	Outras despesas correntes	50,00	25,00	0,00	0,00	75,00	
D6	Aquisição de bens de capital	900,00	39 901,37	0,00	17 313,67	58 115,04	
0103 0701040501	Construção de uma Zona de Lazer na Avenida Arantes de Oliveira	100,00	0,00	0,00	4 000,00	4 100,00	
0103 0701040502	Requalificação do Parque Infantil	100,00	0,00	0,00	0,00	100,00	
0103 07010412	Cemitérios	100,00	0,00	0,00	3 215,04	3.315,04	
0103 0701060201	Carrinha de 9 lugares	500,00	39.901,37	0,00	3 098,63	43.500,00	
0103 0703031301	Requalificação de Espaços Públicos	100,00	0,00	0,00	7 000,00	7.100,00	
D7	Transferências e subsídios de capital	0,00	0,00	0,00	0,00	0,00	
D7.1	Transferências de capital	0,00	0,00	0,00	0,00	0,00	
D7.1.1	Administrações públicas	0,00	0,00	0,00	0,00	0,00	
D7.1.1.1	Administração central-Estado	0,00	0,00	0,00	0,00	0,00	
D7.1.1.2	Administração central-Outras entidades	0,00	0,00	0,00	0,00	0,00	
D7.1.1.3	Segurança social	0,00	0,00	0,00	0,00	0,00	
D7.1.1.4	Administração regional	0,00	0,00	0,00	0,00	0,00	
D7.1.1.5	Administração local	0,00	0,00	0,00	0,00	0,00	
D7.1.2	Entidades do setor não lucrativo	0,00	0,00	0,00	0,00	0,00	
D7.1.3	Famílias	0,00	0,00	0,00	0,00	0,00	
D7.1.4	Outras	0,00	0,00	0,00	0,00	0,00	
D7.2	Subsídios de capital	0,00	0,00	0,00	0,00	0,00	



Modificações Orçamentais da Despesa

Classificação Económica		Despesa					Observações
Código	Descrição	Dotações Iniciais	Modificações Orçamentais			Dotações Corrigidas	
			Inscrições/Reforços	Diminuições/Anulações	Crédito Especial		
D8	Outras despesas de capital	0,00	0,00	0,00	0,00	0,00	
D9	Despesa com ativos financeiros	0,00	0,00	0,00	0,00	0,00	
D10	Despesa com passivos financeiros	0,00	0,00	0,00	0,00	0,00	
T o t a l		138.837,00	97.124,30	41.529,93	50 763,25	245.194,62	

Orgão Executivo: Em 25 de Maio de 2025 /
 João Costa Gomes, Presidente Municipal /
 Tiago Almeida /
 dos Ajos s/ta Michelle Barbosa /
 fca 15/1/16



Objetivo	Nº do projeto	Designação	Forma de realização	Classificação Orçamental		Fonte de financiamento				Datas		Pagamentos						Modificação (+/-)			
				Orgânica	Económica	RG	RP	UE	EMPR	Inicio	Fim	2025		Anos Seguintes							
												Dotação Inicial	Dotação Corrigida	2026	2027	2028	2029		Outros		
2	2024/01	Construção de uma Zona de Lazer na Avenida Arantes de Oliveira	E	0103 0701040501		100,00				01/01/2024	31/12/2025	100,00	4 100,00						4 000,00		
2	2024/02	Requalificação do Cemitério	O	0103 07010412		100,00				01/01/2024	31/12/2025	100,00	3 315,04						3 215,04		
2	2024/03	Requalificação do Parque Infantil	O	0103 0701040502		100,00				01/01/2024	31/12/2025	100,00	100,00						0,00		
1	2025/01	Aquisição de carrinha 9 lugares	O	0103 0701060201		100,00				01/01/2025	31/12/2025	500,00	43 500,00						43 000,00		
1	2025/02	Requalificação de Espaços Públicos	O	0103 0703031301		100,00				01/01/2025	31/12/2025	100,00	7 100,00						7 000,00		
Total												900,00	58 115,04	0,00	0,00	0,00	0,00	0,00	0,00	0,00	-57 215,04

João Costa Pedroco Tavares
Trinças Almeida

Órgão Executivo: Em 25 de Maio de 2026

M. dos Anjos Silva
for Escalante



Operações de Tesouraria

Código da conta	Descrição	Saldo Inicial	Recebimentos	Pagamentos	Saldo Final
	T o t a l				

Orgão Executivo

Em 16 de Maio de 2026
 Paula Costa, Pedro Tavares
 Tiago Almeida
 Catarina Diniz

Orgão Deliberativo

Em 27 de Abril de 2026
 M. dos Anjos Silva
 por: Carla
 Michelle Barbosa

Contratação administrativa - situação dos contratos

Ano: 2025

Entidade		Contrato				Visto do tribunal de contas		Data T pagamento	Pagamentos do período					Pagamentos acumulados				
Denominação	NPC	Objeto	Data	Valor do contrato	Preço contratual	Nº registo	Data		Trabalhos normais	Revisão de preços	Trabalhos a mais	Trabalhos de suprimento de erros e omissões mais	Outros trabalhos incluindo os trabalhos a menos	Trabalhos normais	Revisão de preços	Trabalhos a mais	Trabalhos de suprimento de erros e omissões	Outros trabalhos incluindo os trabalhos a menos
Kimistilly	517222051	AUT.1	02/10/2025	33.03	38.32			18/12/2025	0,00	0,00	0,00	0,00	0,00	0,00	0,00	0,00	0,00	0,00
Inscó-Insular de Hiper, S.A.	512032386	AUT.10	24/11/2025	116.19	134.78			30/11/2025	0,00	0,00	0,00	0,00	0,00	0,00	0,00	0,00	0,00	0,00
Indecilíndro	510678900	AUT.11	11/11/2025	165.25	214.88			26/11/2025	0,00	0,00	0,00	0,00	0,00	0,00	0,00	0,00	0,00	0,00
José Carlos Botelho Sousa	124720072	AUT.12	23/12/2025	84.03	87.48			29/12/2025	0,00	0,00	0,00	0,00	0,00	0,00	0,00	0,00	0,00	0,00
Inscó-Insular de Hiper, S.A.	512032386	AUT.13	24/10/2025	33.71	39.10			01/11/2025	0,00	0,00	0,00	0,00	0,00	0,00	0,00	0,00	0,00	0,00
Inscó-Insular de Hiper, S.A.	512032386	AUT.14	30/10/2025	589.71	660.66			25/11/2025	0,00	0,00	0,00	0,00	0,00	0,00	0,00	0,00	0,00	0,00
Inscó-Insular de Hiper, S.A.	512032386	AUT.15	24/11/2025	148.96	172.79			30/11/2025	0,00	0,00	0,00	0,00	0,00	0,00	0,00	0,00	0,00	0,00
Inscó-Insular de Hiper, S.A.	512032386	AUT.16	27/11/2025	1 068.29	1 182.00			06/12/2025	0,00	0,00	0,00	0,00	0,00	0,00	0,00	0,00	0,00	0,00
Néia Mana de Melo Fanfa	214342028	AUT.17	08/10/2025	105.80	105,80			27/11/2025	0,00	0,00	0,00	0,00	0,00	0,00	0,00	0,00	0,00	0,00
megasil	512023956	AUT.18	22/10/2025	310.40	360,06			03/12/2025	0,00	0,00	0,00	0,00	0,00	0,00	0,00	0,00	0,00	0,00
Frutaria Marina Piques - Marina de Fátima Teles Froias Medeiros	240033833	AUT.19	28/10/2025	11,64	12,11			04/11/2025	0,00	0,00	0,00	0,00	0,00	0,00	0,00	0,00	0,00	0,00
Kimistilly	517222051	AUT.2	24/10/2025	33,03	38,32			18/12/2025	0,00	0,00	0,00	0,00	0,00	0,00	0,00	0,00	0,00	0,00
Frutaria S. Miguel - Martins Amaral & C.a., Lda	512040540	AUT.20	29/10/2025	234,00	243,36			27/11/2025	0,00	0,00	0,00	0,00	0,00	0,00	0,00	0,00	0,00	0,00
Inscó-Insular de Hiper, S.A.	512032386	AUT.21	03/11/2025	2,46	2,85			19/11/2025	0,00	0,00	0,00	0,00	0,00	0,00	0,00	0,00	0,00	0,00
Frutaria Marina Piques - Marina de Fátima Teles Froias Medeiros	240033833	AUT.22	05/11/2025	3,10	3,60			24/11/2025	0,00	0,00	0,00	0,00	0,00	0,00	0,00	0,00	0,00	0,00
Inscó-Insular de Hiper, S.A.	512032386	AUT.23	12/12/2025	93,65	106,63			20/12/2025	0,00	0,00	0,00	0,00	0,00	0,00	0,00	0,00	0,00	0,00
Panitor	512033420	AUT.24	15/12/2025	2,24	2,60			19/12/2025	0,00	0,00	0,00	0,00	0,00	0,00	0,00	0,00	0,00	0,00
Inscó-Insular de Hiper, S.A.	512032386	AUT.25	24/12/2025	15,51	17,89			24/12/2025	0,00	0,00	0,00	0,00	0,00	0,00	0,00	0,00	0,00	0,00
Jardim Campa - Comércio de Plantas Ornamentais, LDA	512032521	AUT.26	03/10/2025	80,00	92,80			26/11/2025	0,00	0,00	0,00	0,00	0,00	0,00	0,00	0,00	0,00	0,00
Osvaldo Manuel Froias Almeida & Filhos	517332671	AUT.27	08/10/2025	64,61	72,32			18/12/2025	0,00	0,00	0,00	0,00	0,00	0,00	0,00	0,00	0,00	0,00
Jardim Campa - Comércio de Plantas Ornamentais, LDA	512032521	AUT.28	10/11/2025	49,85	55,09			26/11/2025	0,00	0,00	0,00	0,00	0,00	0,00	0,00	0,00	0,00	0,00
Osvaldo Manuel Froias Almeida & Filhos	517332671	AUT.29	17/11/2025	40,71	47,22			18/12/2025	0,00	0,00	0,00	0,00	0,00	0,00	0,00	0,00	0,00	0,00
Kimistilly	517222051	AUT.3	28/11/2025	33,48	38,84			18/12/2025	0,00	0,00	0,00	0,00	0,00	0,00	0,00	0,00	0,00	0,00
Soluções Jubileu - Fernando Alberto Vieira Lopes-COME	513419357	AUT.30	02/10/2025	13,78	15,59			29/12/2025	0,00	0,00	0,00	0,00	0,00	0,00	0,00	0,00	0,00	0,00
Soluções Jubileu - Fernando Alberto Vieira Lopes-COME	513419357	AUT.31	31/10/2025	367,65	424,32			29/12/2025	0,00	0,00	0,00	0,00	0,00	0,00	0,00	0,00	0,00	0,00
Soluções Jubileu - Fernando Alberto Vieira Lopes-COME	513419357	AUT.32	21/11/2025	34,96	40,55			29/12/2025	0,00	0,00	0,00	0,00	0,00	0,00	0,00	0,00	0,00	0,00
Ana Maria Camara Toste de Avila	111262437	AUT.33	01/10/2025	950,00	1 102,00			03/12/2025	0,00	0,00	0,00	0,00	0,00	0,00	0,00	0,00	0,00	0,00
Mobioffice - Comércio Equipamentos, Lda	508224776	AUT.34	17/11/2025	260,50	302,18			26/11/2025	0,00	0,00	0,00	0,00	0,00	0,00	0,00	0,00	0,00	0,00
Ernesto e Natália, Lda	512048460	AUT.35	03/10/2025	344,83	400,00			17/12/2025	0,00	0,00	0,00	0,00	0,00	0,00	0,00	0,00	0,00	0,00
Pass Música - AudioGest - Ass. para a Gestão e Distribuição de	506304175	AUT.36	31/10/2025	63,48	63,48			03/12/2025	0,00	0,00	0,00	0,00	0,00	0,00	0,00	0,00	0,00	0,00
Norbesom, Lda	512051208	AUT.37	11/11/2025	350,00	406,00			26/11/2025	0,00	0,00	0,00	0,00	0,00	0,00	0,00	0,00	0,00	0,00
Spautores - Sociedade Portuguesa de Autores	500257841	AUT.38	19/11/2025	151,00	151,00			20/11/2025	0,00	0,00	0,00	0,00	0,00	0,00	0,00	0,00	0,00	0,00
Sociedade Filarmónica Estrela D'Alva	912002743	AUT.39	31/12/2025	240,00	240,00			31/12/2025	0,00	0,00	0,00	0,00	0,00	0,00	0,00	0,00	0,00	0,00
Azores Sub Lda	512048190	AUT.4	12/12/2025	34,70	40,25			21/12/2025	0,00	0,00	0,00	0,00	0,00	0,00	0,00	0,00	0,00	0,00
Ana Isabel Carreiro Arruda Santos	232803080	AUT.40	04/11/2025	300,00	300,00			26/11/2025	0,00	0,00	0,00	0,00	0,00	0,00	0,00	0,00	0,00	0,00
Maria Armentis do Couto Melo	182347192	AUT.41	05/11/2025	1 140,00	1 140,00			27/11/2025	0,00	0,00	0,00	0,00	0,00	0,00	0,00	0,00	0,00	0,00

Handwritten signatures and initials in blue ink, including 'No. P', 'B', and 'Helo'.

Entidade		Contrato				Visto do tribunal de contas		Data 1º pagamento	Pagamentos do período					Pagamentos acumulados				
Denominação	NPC	Objeto	Data	Valor do contrato	Preço contratual	Nº registo	Data		Trabalhos normais	Revisão de preços	Trabalhos a mais	Trabalhos de suprimento de erros e omissões mais	Outros trabalhos incluídos ou trabalhos a menos	Trabalhos normais	Revisão de preços	Trabalhos a mais	Trabalhos de suprimento de erros e omissões	Outros trabalhos incluídos ou trabalhos a menos
Buffet Paladar	517872960	AUT.42	01/12/2025	478,12	526,70			14/12/2025	0,00	0,00	0,00	0,00	0,00	0,00	0,00	0,00	0,00	0,00
Inisco-Insular de Hiper, S.A.	512032386	AUT.43	10/12/2025	1.466,77	1.701,45			20/12/2025	0,00	0,00	0,00	0,00	0,00	0,00	0,00	0,00	0,00	0,00
OnTravel DMC, Unip. Lda	513353488	AUT.44	18/12/2025	336,54	350,00				0,00	0,00	0,00	0,00	0,00	0,00	0,00	0,00	0,00	0,00
Jardim Campo - Comércio de Plantas Ornamentais, LDA	512032521	AUT.45	03/11/2025	105,77	110,00			03/12/2025	0,00	0,00	0,00	0,00	0,00	0,00	0,00	0,00	0,00	0,00
Oswaldo Manuel Frolas Almeida & Filhos	517332671	AUT.46	04/12/2025	805,55	934,44				0,00	0,00	0,00	0,00	0,00	0,00	0,00	0,00	0,00	0,00
Sotermáquinas	512022100	AUT.47	31/12/2025	21.936,32	25.446,13				0,00	0,00	0,00	0,00	0,00	0,00	0,00	0,00	0,00	0,00
Higiçores Comércio e Serviços, Lda	512034664	AUT.5	26/10/2025	40,90	47,44			26/11/2025	0,00	0,00	0,00	0,00	0,00	0,00	0,00	0,00	0,00	0,00
Higiçores Comércio e Serviços, Lda	512034664	AUT.6	18/11/2025	47,40	54,38			17/12/2025	0,00	0,00	0,00	0,00	0,00	0,00	0,00	0,00	0,00	0,00
Higiçores Comércio e Serviços, Lda	512034664	AUT.7	18/12/2025	16,30	18,91			28/12/2025	0,00	0,00	0,00	0,00	0,00	0,00	0,00	0,00	0,00	0,00
Higiçores Comércio e Serviços, Lda	512034664	AUT.8	20/10/2025	5,50	6,38			26/11/2025	0,00	0,00	0,00	0,00	0,00	0,00	0,00	0,00	0,00	0,00
Papelaria Resarte, Lda	512102228	AUT.9	23/10/2025	6,78	7,88			28/10/2025	0,00	0,00	0,00	0,00	0,00	0,00	0,00	0,00	0,00	0,00

(Processado por computador)

Handwritten signatures and initials on the right side of the page, including 'MS', 'MB', and 'A. G. L.'.

Adjudicações por tipo de procedimento

Ano: 2025

Tipo de contrato	Adjudicações por tipo de procedimento														Totais	
	Concurso Público		Concurso limitado por prévia qualificação		Procedimento de negociação		Diálogo concorrencial		Ajuste direto		Consulta prévia		Parceria para a inovação		Número de contratos	Valor
	Número de contratos	Preço contratual	Número de contratos	Preço contratual	Número de contratos	Preço contratual	Número de contratos	Preço contratual	Número de contratos	Preço contratual	Número de contratos	Preço contratual	Número de contratos	Preço contratual		
Aquisição de serviços									14	7 727,25					14,00	7 727,25
Aquisição de bens									33	29 845,04					33,00	29 845,04
(Processado por computador)																

[Handwritten signatures and initials in blue ink]

Transferências de Despesa

Tipo de despesa	Disposições Legais	Finalidade	Entidade beneficiária	Despesas Orçamentadas	Despesas Autorizadas	Despesa Pagas	Despesas autorizadas e não pagas	Devolução de transferências/ subsídios	Observações
CORRENTE									
040600	Lei n.º 110/2009, 16/09, Lei n.º 119/2009, 30/12 e Lei n.º 64-B/2011, 30/12	Segurança Social Ocupacionais	ISSA - Instituto da Segurança Social dos Açores	9 000,00	7 438,81	7 438,81	0,00	0,00	
040701	Alinea v) do n.º 1 do artigo 16.º do anexo I da Lei n.º 75/2013, de 12 de setembro	Instituições sem fins lucrativos	Corpo Nacional de Escutas - Agrupamento 1333 Ribeira Chã	405,00	200,00	200,00	0,00	0,00	
040701	Alinea v) do n.º 1 do artigo 16.º do anexo I da Lei n.º 75/2013, de 12 de setembro	Instituições sem fins lucrativos	Igreja de São José, Ribeira Chã	2 024,00	1 000,00	1 000,00	0,00	0,00	
040701	Alinea v) do n.º 1 do artigo 16.º do anexo I da Lei n.º 75/2013, de 12 de setembro	Instituições sem fins lucrativos	Grupo de Amigos da Pediatria do Hospital Divino Espírito Santo	71,00	35,00	35,00	0,00	0,00	
040802	Portaria n.º 145/93 de 8 de fevereiro	Diferencial dos Programas ocupacionais:	Luis Alberto Teles Pacheco	0,00	0,00	0,00	0,00	0,00	
040802	Portaria n.º 145/93 de 8 de fevereiro	Diferencial dos Programas ocupacionais:	Emanuel Medeiros Carreiro	0,00	0,00	0,00	0,00	0,00	
040802	Portaria n.º 145/93 de 8 de fevereiro	Diferencial dos Programas ocupacionais:	Januário Amaro Couto	2 839,00	810,73	799,91	10,82	0,00	
040802	Portaria n.º 145/93 de 8 de fevereiro	Diferencial dos Programas ocupacionais:	Duarte Luis Baganha Cabral	4 161,00	1 188,59	1 172,83	15,76	0,00	
TOTAL CORRENTE				18 500,00	10 673,13	10 646,55	26,58	0,00	

Transferências de Receita

Tipo de receita	Disposições Legais	Finalidade	Entidade financiadora	Receita Prevista	Receita Recebida	Receita prevista e não recebida	Devolução de transferências/subsídios ocorridos	Observações
CORRENTE								
060301	Artigo 36.º da Lei n.º 73/2013, de 3 de setembro	Fundo de Financiamento das Freguesias	Direção Regional da Cooperação com o Poder Local	22 120,00	22 120,00			
060301	Lei n.º 73/2013, de 3 de setembro	Artigo 38.º, n.º 8 da Lei 73/2013	Direção Regional da Cooperação com o Poder Local	52 505,00	52 505,00			
060301	Artigo 27.º da Lei n.º 169/99, de 18 de setembro	Compensação Meio Tempo	Direção Regional da Cooperação com o Poder Local	10 801,00	10 967,27	-166,27		
060401	Portaria n.º 6/2023 de 12 de janeiro de 2023	Eco-Freguesia - Prémio de Excelência	DRA-Direção Regional do Ambiente	500,00	1 000,00	-500,00		
060502	Artigo 132.º, do anexo I da Lei n.º 75/2013, de 12 de setembro	Delegação de Competências	Município de Lagoa	48 115,00	51 266,96	-3 151,96		
060502	Orçamento vigente do MAI/STAPE - «Encargos decorrentes de actos eleitorais»	Eleições/Recenseamento	Município de Lagoa	60,00	123,17	-63,17		
TOTAL CORRENTE				134 101,00	137 982,40	-3 881,40		
CAPITAL								
100401	DLR n.º 32/2002/A, de 8 de agosto	Aquisição de carrinha ligeira de passageiros	Direção Regional da Cooperação com o Poder Local	39 901,37	15 960,55	23 940,82		
TOTAL CAPITAL				39 901,37	15 960,55	23 940,82		

Outras divulgações

1. As peças de relato EC e DPPI não foram enviadas à DGAL através do SISAL por estarem bloqueadas de acordo com a informação reportada no portal da entidade:

«[07/02/2022] Foi inibida a possibilidade de envio ou retificação de informação correspondente às peças de relato EC e DPPI, dado que as mesmas estão num processo de reestruturação, em articulação com entidades externas à DGAL.

Só serão de novo disponibilizadas para envio, quando a estrutura das mesmas for considerada estável.»

À data de encerramento da gerência as mesmas ainda se encontravam encerradas.

Handwritten signatures and initials in blue ink, including "MAS." and "IB".



MAS. *[Handwritten signatures]*
 B *[Handwritten initials]*
 Página 1 de 1

Extracto de despesas pendentes

De 01/01/2025 até 31/12/2025

Lançamento	Nº	Linha	Data	Dt.Venc.	Documento	Função	Fornecedor	Descrição	Valor	VI.Pendente
1379	411	1	25/09/2025	25/09/2025	FR ATSIRE01FR/13		0006	Márcia de Jesus Paulos Baptista de I Serviços Prestados - administrativa	1.100,00	1 100,00
1380	412	1	25/09/2025	25/09/2025	FR ATSIRE01FR/15		0005	Maria Leonor Ambrósio Pereira Silva Serviços prestado - condutora	921,00	921,00
1764	570	1	26/12/2025	26/12/2025	FT EDAFT K2504/11000247738		0010	EDA - Eletricidade dos Açores Eletricidade - Contrato nº 9000051906	16,71	16,71
1780	574	1	30/12/2025	30/12/2025	FT EDAFT K2504/11000260665		0010	EDA - Eletricidade dos Açores Eletricidade - Contrato nº 548447701	87,55	87,55
1753	565	1	22/12/2025	22/12/2025	FT EDAFT K2504/11000233095		0010	EDA - Eletricidade dos Açores Eletricidade - Contrato nº 548447701	76,83	76,83
1598	502	1	24/11/2025	24/11/2025	FT EDAFT K2501/10000017464		0010	EDA - Eletricidade dos Açores Eletricidade - Contrato nº 548447701	71,10	71,10
1706	549	1	18/12/2025	18/12/2025	dezembro		0466	Januário Amaro Couto Diferencial Ocupacional SEI	98,33	10,82
1704	548	1	18/12/2025	18/12/2025	dezembro		0468	Duarte Luís Baganha Cabral Diferencial SEI	143,26	15,76
1261	353	1	27/08/2025	27/08/2025	FR ATSIRE01FR/167		0479	Tiago Miguel Rodeia Correia fadista	500,00	125,00
1493	454	1	20/10/2025	20/10/2025	FR ATSIRE01FR/67		0487	Ana Maria Camara Toste de Avila aquisição viatura	1.102,00	166,25
1673	535	1	07/12/2025	07/12/2025	FT 1 2500/000163		0492	José Alberto Rodrigues Pacheco carinha	34,80	2,43
1696	545	1	18/12/2025	18/12/2025	Referente ao mês de dezembro		0002	Paula Cristina da Costa Pacheco Fei Vencimento a meio tempo - Presidente	734,10	95,76
1642	518	1	27/11/2025	27/11/2025	FT FA-125002/250208871		0372	AGÊNCIA DE VIAGENS TELES Passagens	228,00	228,00
1645	519	1	27/11/2025	27/11/2025	FT FA-125002/250208867		0372	AGÊNCIA DE VIAGENS TELES Passagens	320,54	320,54
1785	576	1	31/12/2025	31/12/2025	FT VN3FT 2025/353 + NC CTBCFR		0484	Sotermáquinas viatura	25.446,13	25 446,13
									30 880,35	28 683,88

Critérios de Pesquisa

Estado: Obrigação | Fornecedor: Todos | Económica: Todas | Orgânica: Todas



Extracto de receitas por cobrar

Estado: Liquidação
 Data inicial: Data final:
 Fornecedor:
 Económica:

Lançamento	Linha	Descrição	Nº	Valor	VI.Pendente	Fornecedor	Data	Dt.Venc.
45 - Protocolo Aq. Carrinha Data:28/04/2025								
91	1	Protocolo Aq. Carrinha	40	39.901,37	23.940,82	0172	28/04/2025	28/04/2025
120 - Transporte de crianças, R. Chã/Água de Pau - Setembro 2025 (12 dias a 38,86€) Data:01/12/2025								
279	1	Transporte de crianças, R. Chã/Água de Pau - Setembro 20	118	466,32	466,32	0008	01/12/2025	01/12/2025
121 - Transporte de crianças, R. Chã/Água de Pau - Outubro 2025 (22 dias a 38,86€) Data:01/12/2025								
280	1	Transporte de crianças, R. Chã/Água de Pau - Outubro 2025	119	854,92	854,92	0008	01/12/2025	01/12/2025
122 - Transporte de crianças, R. Chã/Água de Pau - Novembro 2025 (20 dias a 38,86€) Data:01/12/2025								
281	1	Transporte de crianças, R. Chã/Água de Pau - Novembro 2025	120	777,20	777,20	0008	01/12/2025	01/12/2025
128 - Transporte de crianças, R. Chã/Água de Pau - Dezembro 2025 (9 dias a 38,86€ + 2 transportes dias greve 25,90€) Data:30/12/2025								
301	1	Transporte de crianças, R. Chã/Água de Pau - Dezembro 2025	126	375,64	375,64	0008	30/12/2025	30/12/2025
129 - Eco-freguesia Data:31/12/2025								
302	1	Eco-freguesia	127	7.813,00	7.813,00	0092	31/12/2025	31/12/2025
				50.188,45	34.227,90			



Demonstração de Desempenho Orçamental

RUBRICA	RECEBIMENTOS	FONTES DE FINANCIAMENTO					TOTAL	2024
		RECEITAS PRÓPRIAS	RECEITAS GERAIS	FINANC. UE	EMPR.	FUNDOS ALHEIOS		
	Saldo de gerência anterior						50 763,25	65 033,75
	Operações orçamentais	50 763,25					50 763,25	65 033,75
	Devolução do saldo oper.orçamentais							
	Recebimento do saldo devolvido por terceiras entidades							
	Operações de tesouraria					0,00	0,00	0,00
	<u>Receita corrente</u>							
R1	Receita fiscal	449,54	0,00	0,00	0,00	0,00	449,54	410,05
R1.1	Impostos diretos	449,54	0,00	0,00	0,00	0,00	449,54	410,05
R1.2	Impostos indiretos	0,00	0,00	0,00	0,00	0,00	0,00	0,00
R2	Contribuições para sistemas de proteção social e subsistemas de saúde	0,00	0,00	0,00	0,00	0,00	0,00	0,00
R3	Taxas, multas e outras penalidades	230,50	0,00	0,00	0,00	0,00	230,50	175,50
R4	Rendimentos de propriedade	0,00	0,00	0,00	0,00	0,00	0,00	0,00
R5	Transferências e subsídios correntes	137 982,40	0,00	0,00	0,00	0,00	137 982,40	132 003,39
R5.1	Transferências correntes	137 982,40	0,00	0,00	0,00	0,00	137 982,40	132 003,39
R5.1.1	Administrações públicas	137 982,40	0,00	0,00	0,00	0,00	137 982,40	132 003,39
R5.1.1.1	Administração central-Estado	85 592,27	0,00	0,00	0,00	0,00	85 592,27	69 042,70
R5.1.1.2	Administração central-Outras entidades	0,00	0,00	0,00	0,00	0,00	0,00	0,00
R5.1.1.3	Segurança social	0,00	0,00	0,00	0,00	0,00	0,00	0,00
R5.1.1.4	Administração regional	1 000,00	0,00	0,00	0,00	0,00	1 000,00	11 418,00
R5.1.1.5	Administração local	51 390,13	0,00	0,00	0,00	0,00	51 390,13	51 542,69
R5.1.2	Exterior-UE	0,00	0,00	0,00	0,00	0,00	0,00	0,00
R5.1.3	Outras	0,00	0,00	0,00	0,00	0,00	0,00	0,00
R5.2	Subsídios correntes	0,00	0,00	0,00	0,00	0,00	0,00	0,00
R6	Venda de bens e serviços	9 536,26	0,00	0,00	0,00	0,00	9 536,26	3 031,00
R7	Outras receitas correntes	324,00	0,00	0,00	0,00	0,00	324,00	145,53



Demonstração de Desempenho Orçamental

RUBRICA	RECEBIMENTOS	FONTES DE FINANCIAMENTO						2024
		RECEITAS PRÓPRIAS	RECEITAS GERAIS	FINANC. UE	EMPR.	FUNDOS ALHEIOS	TOTAL	
	Total da Receita corrente	148 522,70	0,00	0,00	0,00	0,00	148 522,70	135 765,47
	<u>Receita de capital</u>							
R8	Venda de bens de investimento	0,00	0,00	0,00	0,00	0,00	0,00	0,00
R9	Transferências e subsídios de capital	15 960,55	0,00	0,00	0,00	0,00	15 960,55	1 901,00
R9.1	Transferências de capital	15 960,55	0,00	0,00	0,00	0,00	15 960,55	1 901,00
R9.1.1	Administrações públicas	15 960,55	0,00	0,00	0,00	0,00	15 960,55	1 901,00
R9.1.1.1	Administração central-Estado	0,00	0,00	0,00	0,00	0,00	0,00	0,00
R9.1.1.2	Administração central-Outras entidades	0,00	0,00	0,00	0,00	0,00	0,00	0,00
R9.1.1.3	Segurança social	0,00	0,00	0,00	0,00	0,00	0,00	0,00
R9.1.1.4	Administração regional	15 960,55	0,00	0,00	0,00	0,00	15 960,55	1 901,00
R9.1.1.5	Administração local	0,00	0,00	0,00	0,00	0,00	0,00	0,00
R9.1.2	Exterior-UE	0,00	0,00	0,00	0,00	0,00	0,00	0,00
R9.1.3	Outras	0,00	0,00	0,00	0,00	0,00	0,00	0,00
R9.2	Subsídios de capital	0,00	0,00	0,00	0,00	0,00	0,00	0,00
R10	Outras receitas de capital	0,00	0,00	0,00	0,00	0,00	0,00	0,00
R11	Reposições não abatidas aos pagamentos	0,00	0,00	0,00	0,00	0,00	0,00	102,35
	Total da Receita de capital	15 960,55	0,00	0,00	0,00	0,00	15 960,55	2 003,35
	Receita Efetiva	164 483,25	0,00	0,00	0,00	0,00	164 483,25	137 768,82
	<u>Receita não efetiva</u>							
R12	Receita com ativos financeiros	0,00	0,00	0,00	0,00	0,00	0,00	0,00
R13	Receita com passivos financeiros	0,00	0,00	0,00	0,00	0,00	0,00	0,00
	Total da Receita não efetiva	0,00	0,00	0,00	0,00	0,00	0,00	0,00
	Soma	215 246,50	0,00	0,00	0,00	0,00	215 246,50	202 802,57
	Operações de tesouraria					0,00	0,00	0,00



Demonstração de Desempenho Orçamental

RUBRICA	PAGAMENTOS	FONTES DE FINANCIAMENTO						2024
		RECEITAS PRÓPRIAS	RECEITAS GERAIS	FINANC. UE	EMPR.	FUNDOS ALHEIOS	TOTAL	
	<u>Despesa corrente</u>							
D1	Despesas com o pessoal	46 860,53	0,00	0,00	0,00	0,00	46 860,53	39 375,64
D1.1	Remunerações certas e permanentes	42 302,69	0,00	0,00	0,00	0,00	42 302,69	36 853,65
D1.2	Abonos variáveis ou eventuais	331,54	0,00	0,00	0,00	0,00	331,54	382,21
D1.3	Segurança social	4 226,30	0,00	0,00	0,00	0,00	4 226,30	2 139,78
D2	Aquisição de bens e serviços	77 030,22	0,00	0,00	0,00	0,00	77 030,22	91 937,88
D3	Juros e outros encargos	0,00	0,00	0,00	0,00	0,00	0,00	0,00
D4	Transferências e subsídios correntes	10 646,55	0,00	0,00	0,00	0,00	10 646,55	16 637,72
D4.1	Transferências correntes	10 646,55	0,00	0,00	0,00	0,00	10 646,55	16 637,72
D4.1.1	Administrações públicas	7 438,81	0,00	0,00	0,00	0,00	7 438,81	10 849,47
D4.1.1.1	Administração central-Estado	0,00	0,00	0,00	0,00	0,00	0,00	0,00
D4.1.1.2	Administração central-Outras entidades	0,00	0,00	0,00	0,00	0,00	0,00	0,00
D4.1.1.3	Segurança social	7 438,81	0,00	0,00	0,00	0,00	7 438,81	10 849,47
D4.1.1.4	Administração regional	0,00	0,00	0,00	0,00	0,00	0,00	0,00
D4.1.1.5	Administração local	0,00	0,00	0,00	0,00	0,00	0,00	0,00
D4.1.2	Entidades do setor não lucrativo	1 235,00	0,00	0,00	0,00	0,00	1 235,00	2 872,50
D4.1.3	Famílias	1 972,74	0,00	0,00	0,00	0,00	1 972,74	2 915,75
D4.1.4	Outras	0,00	0,00	0,00	0,00	0,00	0,00	0,00
D4.2	Subsídios correntes	0,00	0,00	0,00	0,00	0,00	0,00	0,00
D5	Outras despesas correntes	1 001,83	0,00	0,00	0,00	0,00	1 001,83	851,80
	Total da Despesa corrente	135 539,13	0,00	0,00	0,00	0,00	135 539,13	148 803,04
	<u>Despesa de capital</u>							
D6	Aquisição de bens de capital	19 063,26	0,00	0,00	0,00	0,00	19 063,26	3 236,28
D7	Transferências e subsídios de capital	0,00	0,00	0,00	0,00	0,00	0,00	0,00
D7.1	Transferências de capital	0,00	0,00	0,00	0,00	0,00	0,00	0,00



Demonstração de Desempenho Orçamental

RUBRICA	PAGAMENTOS	FONTES DE FINANCIAMENTO						2024
		RECEITAS PRÓPRIAS	RECEITAS GERAIS	FINANC. UE	EMPR.	FUNDOS ALHEIOS	TOTAL	
D7.1.1	Administrações públicas	0,00	0,00	0,00	0,00	0,00	0,00	0,00
D7.1.1.1	Administração central-Estado	0,00	0,00	0,00	0,00	0,00	0,00	0,00
D7.1.1.2	Administração central-Outras entidades	0,00	0,00	0,00	0,00	0,00	0,00	0,00
D7.1.1.3	Segurança social	0,00	0,00	0,00	0,00	0,00	0,00	0,00
D7.1.1.4	Administração regional	0,00	0,00	0,00	0,00	0,00	0,00	0,00
D7.1.1.5	Administração local	0,00	0,00	0,00	0,00	0,00	0,00	0,00
D7.1.2	Entidades do setor não lucrativo	0,00	0,00	0,00	0,00	0,00	0,00	0,00
D7.1.3	Famílias	0,00	0,00	0,00	0,00	0,00	0,00	0,00
D7.1.4	Outras	0,00	0,00	0,00	0,00	0,00	0,00	0,00
D7.2	Subsídios de capital	0,00	0,00	0,00	0,00	0,00	0,00	0,00
D8	Outras despesas de capital	0,00	0,00	0,00	0,00	0,00	0,00	0,00
	Total da Despesa de capital	19 063,26	0,00	0,00	0,00	0,00	19 063,26	3 236,28
	Despesa Efetiva	154 602,39	0,00	0,00	0,00	0,00	154 602,39	152 039,32
	Despesa não efetiva							
D10	Despesa com passivos financeiros	0,00	0,00	0,00	0,00	0,00	0,00	0,00
D9	Despesa com ativos financeiros	0,00	0,00	0,00	0,00	0,00	0,00	0,00
	Total da Despesa não efetiva	0,00	0,00	0,00	0,00	0,00	0,00	0,00
	Soma	154 602,39	0,00	0,00	0,00	0,00	154 602,39	152 039,32
	Operações de tesouraria					0,00	0,00	0,00



Demonstração de Desempenho Orçamental

RUBRICA	PAGAMENTOS	FONTES DE FINANCIAMENTO						2024
		RECEITAS PRÓPRIAS	RECEITAS GERAIS	FINANC. UE	EMPR.	FUNDOS ALHEIOS	TOTAL	
	Saldo para a gerência seguinte						60 644,11	50 763,25
	Operações orçamentais	60 644,11					60 644,11	50 763,25
	Operações de tesouraria						0,00	0,00
	Saldo Global	9 880,86	0,00	0,00	0,00	0,00	9 880,86	-14 270,50
	Despesa primária	154 602,39	0,00	0,00	0,00	0,00	154 602,39	152 039,32
	Saldo corrente	12 983,57	0,00	0,00	0,00	0,00	12 983,57	-13 037,57
	Saldo de capital	-3 102,71	0,00	0,00	0,00	0,00	-3 102,71	-1 232,93
	Saldo primário	9 880,86	0,00	0,00	0,00	0,00	9 880,86	-14 270,50
	Receita total	215 246,50	0,00	0,00	0,00	0,00	215 246,50	202 802,57
	Despesa total	154 602,39	0,00	0,00	0,00	0,00	154 602,39	152 039,32

Demonstração de Execução Orçamental da Despesa

Mês: Após o apuramento de resultados

Rubrica	Descrição	Despesas por pagar de Períodos Anteriores	Previsões Corrigidas	Cativos / Descativos	Compromissos	Obrigações	Despesas Pagas Líquidas de Reposições			Compromissos a transitar	Obrigações por Pagar	Grau de Execução Orçamental	
							Períodos Anteriores	Período Corrente	Total			Períodos Anteriores	Período Corrente
Despesa corrente													
	Autarquia	794,24	245.194,62	0,00	184.570,71	183.286,27	794,24	153.808,15	154.602,39	1.284,44	28.683,88	100,00 %	62,73 %
	Administração Autárquica	794,24	245.194,62	0,00	184.570,71	183.286,27	794,24	153.808,15	154.602,39	1.284,44	28.683,88	100,00 %	62,73 %
01	Despesas com o pessoal	72,11	50.325,39	0,00	48.977,29	48.977,29	72,11	46.788,42	46.860,53	0,00	2.116,76	100,00 %	92,97 %
0101	Remunerações certas e permanentes	72,11	45.555,39	0,00	44.419,45	44.419,45	72,11	42.230,58	42.302,69	0,00	2.116,76	100,00 %	92,70 %
010101	Titulares de órgãos de soberania e membros de órgãos autárquicos	72,11	15.237,39	0,00	15.233,45	15.233,45	72,11	15.065,58	15.137,69	0,00	95,76	100,00 %	98,87 %
010107	Pessoal em regime de tarefa ou avença	0,00	27.987,00	0,00	26.775,00	26.775,00	0,00	24.754,00	24.754,00	0,00	2.021,00	0,00 %	88,70 %
010111	Representação	0,00	2.411,00	0,00	2.411,00	2.411,00	0,00	2.411,00	2.411,00	0,00	0,00	0,00 %	100,00 %
0102	Abonos variáveis ou eventuais	0,00	517,00	0,00	331,54	331,54	0,00	331,54	331,54	0,00	0,00	0,00 %	64,13 %
010213	Outros suplementos e prémios	0,00	517,00	0,00	331,54	331,54	0,00	331,54	331,54	0,00	0,00	0,00 %	64,13 %
01021303	Senhas de Presença	0,00	517,00	0,00	331,54	331,54	0,00	331,54	331,54	0,00	0,00	0,00 %	64,13 %
0103	Segurança social	0,00	4.253,00	0,00	4.226,30	4.226,30	0,00	4.226,30	4.226,30	0,00	0,00	0,00 %	99,37 %
010305	Contribuições para a segurança social	0,00	4.253,00	0,00	4.226,30	4.226,30	0,00	4.226,30	4.226,30	0,00	0,00	0,00 %	99,37 %
01030502	Segurança social do pessoal em regime de contrato de trabalho em funções públicas (RCTFP)	0,00	4.253,00	0,00	4.226,30	4.226,30	0,00	4.226,30	4.226,30	0,00	0,00	0,00 %	99,37 %
0103050202	Segurança social - Regime geral	0,00	4.253,00	0,00	4.226,30	4.226,30	0,00	4.226,30	4.226,30	0,00	0,00	0,00 %	99,37 %
02	Aquisição de bens e serviços	722,13	117.188,19	0,00	79.409,07	78.124,63	722,13	76.308,09	77.030,22	1.284,44	1.094,41	100,00 %	65,12 %
0201	Aquisição de bens	126,44	60.444,35	0,00	32.537,05	32.537,05	126,44	32.410,61	32.537,05	0,00	0,00	100,00 %	53,62 %
020101	Matérias-primas e subsidiárias	0,00	200,00	0,00	0,00	0,00	0,00	0,00	0,00	0,00	0,00	0,00 %	0,00 %
020102	Combustíveis e lubrificantes	0,00	4.827,19	0,00	1.068,58	1.068,58	0,00	1.068,58	1.068,58	0,00	0,00	0,00 %	22,14 %
02010201	Gasolina	0,00	949,58	0,00	495,72	495,72	0,00	495,72	495,72	0,00	0,00	0,00 %	52,20 %
02010202	Gasóleo	0,00	3.677,61	0,00	426,72	426,72	0,00	426,72	426,72	0,00	0,00	0,00 %	11,60 %
02010299	Outros	0,00	200,00	0,00	146,14	146,14	0,00	146,14	146,14	0,00	0,00	0,00 %	73,07 %
020103	Munições, explosivos e artificios	0,00	800,00	0,00	181,02	181,02	0,00	181,02	181,02	0,00	0,00	0,00 %	22,63 %
020104	Limpeza e higiene	0,00	1.200,00	0,00	1.060,29	1.060,29	0,00	1.060,29	1.060,29	0,00	0,00	0,00 %	88,36 %
020107	Vestuário e artigos pessoais	0,00	500,00	0,00	61,76	61,76	0,00	61,76	61,76	0,00	0,00	0,00 %	12,35 %
020108	Material de escritório	126,44	2.900,00	0,00	2.678,04	2.678,04	126,44	2.551,60	2.678,04	0,00	0,00	100,00 %	87,99 %
020109	Produtos químicos e farmacêuticos	0,00	30,00	0,00	0,00	0,00	0,00	0,00	0,00	0,00	0,00	0,00 %	0,00 %
020111	Material de consumo clínico	0,00	20,00	0,00	0,00	0,00	0,00	0,00	0,00	0,00	0,00	0,00 %	0,00 %
020112	Material de transporte - Peças	0,00	4.065,00	0,00	1.747,49	1.747,49	0,00	1.747,49	1.747,49	0,00	0,00	0,00 %	42,99 %
020114	Outro material - Peças	0,00	400,00	0,00	399,35	399,35	0,00	399,35	399,35	0,00	0,00	0,00 %	99,84 %
Total		198,55	65.267,58	0,00	56.173,82	56.173,82	198,55	53.858,51	54.057,06	0,00	2.116,76	100,00 %	82,52 %



Demonstração de Execução Orçamental da Despesa

Rubrica	Descrição	Despesas por pagar de Períodos Anteriores	Previsões Corrigidas	Cativos / Descativos	Compromissos	Obrigações	Despesas Pagas Líquidas de Reposições			Compromissos a transitar	Obrigações por Pagar	Grau de Execução Orçamental	
							Períodos Anteriores	Período Corrente	Total			Períodos Anteriores	Período Corrente
020115	Prémios, condecorações e ofertas	0,00	12.863,00	0,00	8.340,87	8.340,87	0,00	8.340,87	8.340,87	0,00	0,00	0,00 %	64,84 %
02011501	Programa Apoio à Natalidade	0,00	960,00	0,00	926,31	926,31	0,00	926,31	926,31	0,00	0,00	0,00 %	96,49 %
02011502	Oferta de Cabazes e Vales	0,00	4.000,00	0,00	39,10	39,10	0,00	39,10	39,10	0,00	0,00	0,00 %	0,98 %
02011599	Outros Prémios, condecorações e ofertas	0,00	7.903,00	0,00	7.375,46	7.375,46	0,00	7.375,46	7.375,46	0,00	0,00	0,00 %	93,32 %
020117	Ferramentas e utensílios	0,00	2.000,00	0,00	632,62	632,62	0,00	632,62	632,62	0,00	0,00	0,00 %	31,63 %
020119	Artigos honoríficos e de decoração	0,00	200,00	0,00	75,00	75,00	0,00	75,00	75,00	0,00	0,00	0,00 %	37,50 %
020120	Material de educação, cultura e recreio	0,00	500,00	0,00	300,00	300,00	0,00	300,00	300,00	0,00	0,00	0,00 %	60,00 %
020121	Outros bens	0,00	29.939,16	0,00	15.992,03	15.992,03	0,00	15.992,03	15.992,03	0,00	0,00	0,00 %	53,42 %
02012101	Materiais e bens para Eventos	0,00	16.350,00	0,00	13.655,72	13.655,72	0,00	13.655,72	13.655,72	0,00	0,00	0,00 %	83,52 %
02012102	Raticida	0,00	200,00	0,00	0,00	0,00	0,00	0,00	0,00	0,00	0,00	0,00 %	0,00 %
02012103	Materiais para conservação de bens	0,00	5.004,16	0,00	2.183,77	2.183,77	0,00	2.183,77	2.183,77	0,00	0,00	0,00 %	43,64 %
02012104	Materiais para manutenção de muros e passeios	0,00	8.375,00	0,00	152,54	152,54	0,00	152,54	152,54	0,00	0,00	0,00 %	1,82 %
02012199	Outros bens	0,00	10,00	0,00	0,00	0,00	0,00	0,00	0,00	0,00	0,00	0,00 %	0,00 %
0202	Aquisição de serviços	595,69	56.743,84	0,00	46.872,02	45.587,58	595,69	43.897,48	44.493,17	1.284,44	1.094,41	100,00 %	77,36 %
020201	Encargos das instalações	196,07	1.854,85	0,00	1.716,08	1.716,08	196,07	1.267,82	1.463,89	0,00	252,19	100,00 %	68,35 %
02020101	Consumo de eletricidade	196,07	1.654,85	0,00	1.606,91	1.606,91	196,07	1.158,65	1.354,72	0,00	252,19	100,00 %	70,02 %
02020102	Consumo de água	0,00	200,00	0,00	109,17	109,17	0,00	109,17	109,17	0,00	0,00	0,00 %	54,59 %
020203	Conservação de bens	0,00	6.687,30	0,00	1.223,22	1.223,22	0,00	1.223,22	1.223,22	0,00	0,00	0,00 %	18,29 %
020209	Comunicações	114,84	2.000,00	0,00	1.529,19	1.529,19	114,84	1.414,35	1.529,19	0,00	0,00	100,00 %	70,72 %
020210	Transportes	0,00	100,00	0,00	65,80	65,80	0,00	63,37	63,37	0,00	2,43	0,00 %	63,37 %
020211	Representação dos serviços	0,00	300,00	0,00	100,00	100,00	0,00	100,00	100,00	0,00	0,00	0,00 %	33,33 %
020212	Seguros	0,00	6.155,99	0,00	4.470,79	4.470,79	0,00	4.470,79	4.470,79	0,00	0,00	0,00 %	72,63 %
02021201	Veículos	0,00	350,00	0,00	282,50	282,50	0,00	282,50	282,50	0,00	0,00	0,00 %	80,71 %
02021202	Parque Infantil	0,00	650,00	0,00	0,00	0,00	0,00	0,00	0,00	0,00	0,00	0,00 %	0,00 %
02021203	Programas Ocupacionais	0,00	2.555,99	0,00	2.524,61	2.524,61	0,00	2.524,61	2.524,61	0,00	0,00	0,00 %	98,77 %
02021204	Responsabilidade Civil	0,00	2.600,00	0,00	1.663,68	1.663,68	0,00	1.663,68	1.663,68	0,00	0,00	0,00 %	63,99 %
020213	Deslocações e estadias	0,00	1.500,00	0,00	1.275,52	1.275,52	0,00	726,98	726,98	0,00	548,54	0,00 %	48,47 %
020214	Estudos, pareceres, projectos e consultadoria	0,00	2.600,00	0,00	2.598,88	2.598,88	0,00	2.598,88	2.598,88	0,00	0,00	0,00 %	99,96 %
020215	Formação	0,00	200,00	0,00	185,00	185,00	0,00	185,00	185,00	0,00	0,00	0,00 %	92,50 %
020217	Publicidade	0,00	1.350,00	0,00	1.104,01	1.104,01	0,00	1.104,01	1.104,01	0,00	0,00	0,00 %	81,78 %
020218	Vigilância e segurança	0,00	875,00	0,00	312,36	312,36	0,00	312,36	312,36	0,00	0,00	0,00 %	35,70 %
Total		509,46	134.392,88	0,00	96.095,19	96.095,19	509,46	92.665,81	93.175,27	0,00	2.919,92	100,00 %	68,95 %

Demonstração de Execução Orçamental da Despesa

Rubrica	Descrição	Despesas por pagar de Períodos Anteriores	Previsões Corrigidas	Cativos / Descativos	Compromissos	Obrigações	Despesas Pagas Líquidas de Reposições			Compromissos a transitar	Obrigações por Pagar	Grau de Execução Orçamental	
							Períodos Anteriores	Período Corrente	Total			Períodos Anteriores	Período Corrente
020219	Assistência técnica	6,38	568,70	0,00	549,56	549,56	6,38	543,18	549,56	0,00	0,00	100,00 %	95,51 %
020220	Outros trabalhos especializados	0,00	3.793,00	0,00	3.241,16	3.241,16	0,00	3.074,91	3.074,91	0,00	166,25	0,00 %	81,07 %
02022099	Outros trabalhos especializados	0,00	3.793,00	0,00	3.241,16	3.241,16	0,00	3.074,91	3.074,91	0,00	166,25	0,00 %	81,07 %
020224	Encargos de cobrança de receitas	0,00	20,00	0,00	12,66	12,66	0,00	12,66	12,66	0,00	0,00	0,00 %	63,30 %
020225	Outros serviços	278,40	28.739,00	0,00	28.487,79	27.203,35	278,40	26.799,95	27.078,35	1.284,44	125,00	100,00 %	93,25 %
02022501	Serviços para Eventos	278,40	28.294,00	0,00	28.197,67	26.913,23	278,40	26.509,83	26.788,23	1.284,44	125,00	100,00 %	93,69 %
02022502	Pintura de mural - Comemoração de Lugarinho dos 500 anos	0,00	270,00	0,00	116,00	116,00	0,00	116,00	116,00	0,00	0,00	0,00 %	42,96 %
02022599	Outros serviços	0,00	175,00	0,00	174,12	174,12	0,00	174,12	174,12	0,00	0,00	0,00 %	99,50 %
04	Transferências correntes	0,00	18.500,00	0,00	10.673,13	10.673,13	0,00	10.646,55	10.646,55	0,00	26,58	0,00 %	57,55 %
0406	Segurança social	0,00	9.000,00	0,00	7.438,81	7.438,81	0,00	7.438,81	7.438,81	0,00	0,00	0,00 %	82,65 %
040602	Outras transferências	0,00	9.000,00	0,00	7.438,81	7.438,81	0,00	7.438,81	7.438,81	0,00	0,00	0,00 %	82,65 %
04060201	Programas Ocupacionais	0,00	9.000,00	0,00	7.438,81	7.438,81	0,00	7.438,81	7.438,81	0,00	0,00	0,00 %	82,65 %
0407	Instituições sem fins lucrativos	0,00	2.500,00	0,00	1.235,00	1.235,00	0,00	1.235,00	1.235,00	0,00	0,00	0,00 %	49,40 %
040701	Instituições sem fins lucrativos	0,00	2.500,00	0,00	1.235,00	1.235,00	0,00	1.235,00	1.235,00	0,00	0,00	0,00 %	49,40 %
0408	Famílias	0,00	7.000,00	0,00	1.999,32	1.999,32	0,00	1.972,74	1.972,74	0,00	26,58	0,00 %	28,18 %
040802	Outras	0,00	7.000,00	0,00	1.999,32	1.999,32	0,00	1.972,74	1.972,74	0,00	26,58	0,00 %	28,18 %
04080201	Programas ocupacionais	0,00	7.000,00	0,00	1.999,32	1.999,32	0,00	1.972,74	1.972,74	0,00	26,58	0,00 %	28,18 %
06	Outras despesas correntes	0,00	1.066,00	0,00	1.001,83	1.001,83	0,00	1.001,83	1.001,83	0,00	0,00	0,00 %	93,98 %
0602	Diversas	0,00	1.066,00	0,00	1.001,83	1.001,83	0,00	1.001,83	1.001,83	0,00	0,00	0,00 %	93,98 %
060203	Outras	0,00	1.066,00	0,00	1.001,83	1.001,83	0,00	1.001,83	1.001,83	0,00	0,00	0,00 %	93,98 %
06020304	Serviços bancários	0,00	551,00	0,00	523,70	523,70	0,00	523,70	523,70	0,00	0,00	0,00 %	95,05 %
06020305	Outras	0,00	515,00	0,00	478,13	478,13	0,00	478,13	478,13	0,00	0,00	0,00 %	92,84 %
0602030501	ANAFRE	0,00	380,00	0,00	373,13	373,13	0,00	373,13	373,13	0,00	0,00	0,00 %	98,19 %
0602030502	Associação Humanitária dos Bombeiros Voluntários de Ponta Delgada e Lagoa	0,00	60,00	0,00	30,00	30,00	0,00	30,00	30,00	0,00	0,00	0,00 %	50,00 %
0602030599	Outras despesas correntes	0,00	75,00	0,00	75,00	75,00	0,00	75,00	75,00	0,00	0,00	0,00 %	100,00 %
Despesa de capital													
07	Aquisição de bens de capital	0,00	58.115,04	0,00	44.509,39	44.509,39	0,00	19.063,26	19.063,26	0,00	25.446,13	0,00 %	32,80 %
0701	Investimentos	0,00	51.015,04	0,00	42.630,19	42.630,19	0,00	17.184,06	17.184,06	0,00	25.446,13	0,00 %	33,68 %
070104	Construções diversas	0,00	7.515,04	0,00	220,00	220,00	0,00	220,00	220,00	0,00	0,00	0,00 %	2,93 %
07010405	Parques e jardins	0,00	4.200,00	0,00	0,00	0,00	0,00	0,00	0,00	0,00	0,00	0,00 %	0,00 %
Total		794,24	187.079,58	0,00	140.061,32	138.776,88	794,24	134.744,89	135.539,13	1.284,44	3.237,75	100,00 %	72,03 %



Handwritten signatures and initials: J, J, VAS, IB, HSD

Demonstração de Execução Orçamental da Despesa

Rubrica	Descrição	Despesas por pagar de Períodos Anteriores	Previsões Corrigidas	Cativos / Descativos	Compromissos	Obrigações	Despesas Pagas Líquidas de Reposições			Compromissos a transitar	Obrigações por Pagar	Grau de Execução Orçamental	
							Períodos Anteriores	Período Corrente	Total			Períodos Anteriores	Período Corrente
0701040501	Construção de uma Zona de Lazer na Avenida Arantes de Oliveira	0,00	4.100,00	0,00	0,00	0,00	0,00	0,00	0,00	0,00	0,00	0,00 %	0,00 %
0701040502	Requalificação do Parque Infantil	0,00	100,00	0,00	0,00	0,00	0,00	0,00	0,00	0,00	0,00	0,00 %	0,00 %
07010412	Cemitérios	0,00	3.315,04	0,00	220,00	220,00	0,00	220,00	220,00	0,00	0,00	0,00 %	6,64 %
070106	Material de transporte	0,00	43.500,00	0,00	42.410,19	42.410,19	0,00	16.964,06	16.964,06	0,00	25.446,13	0,00 %	39,00 %
07010602	Outro	0,00	43.500,00	0,00	42.410,19	42.410,19	0,00	16.964,06	16.964,06	0,00	25.446,13	0,00 %	39,00 %
0701060201	Carrinha de 9 lugares	0,00	43.500,00	0,00	42.410,19	42.410,19	0,00	16.964,06	16.964,06	0,00	25.446,13	0,00 %	39,00 %
0703	Bens de domínio público	0,00	7.100,00	0,00	1.879,20	1.879,20	0,00	1.879,20	1.879,20	0,00	0,00	0,00 %	26,47 %
070303	Outras construções e infra-estruturas	0,00	7.100,00	0,00	1.879,20	1.879,20	0,00	1.879,20	1.879,20	0,00	0,00	0,00 %	26,47 %
07030313	Outros	0,00	7.100,00	0,00	1.879,20	1.879,20	0,00	1.879,20	1.879,20	0,00	0,00	0,00 %	26,47 %
0703031301	Requalificação de Espaços Públicos	0,00	7.100,00	0,00	1.879,20	1.879,20	0,00	1.879,20	1.879,20	0,00	0,00	0,00 %	26,47 %
Total		794,24	245.194,62	0,00	184.570,71	183.286,27	794,24	153.808,15	154.602,39	1.284,44	28.683,88	100,00 %	62,73 %



Demonstração de Execução Orçamental da Receita

Rubrica	Descrição	Previsões Corrigidas	Receitas por cobrar de Períodos Anteriores	Receitas Liquidadas	Liquidacões Anuladas	Receitas Cobradas Brutas	Reembolsos e Restituições		Receitas cobradas liquidas			Receitas por cobrar no final do periodo	Grau de Execução Orçamental	
							Emitidos	Pagos	Períodos Anteriores	Período Corrente	Total		Períodos Anteriores	Período Corrente
Receita corrente														
01	Impostos diretos	450,00	0,00	449,54	0,46	449,54	0,00	0,00	0,00	449,54	449,54	0,00	0,00%	99,90%
0102	Outros	450,00	0,00	449,54	0,46	449,54	0,00	0,00	0,00	449,54	449,54	0,00	0,00%	99,90%
010202	Imposto municipal sobre imóveis	450,00	0,00	449,54	0,46	449,54	0,00	0,00	0,00	449,54	449,54	0,00	0,00%	99,90%
04	Taxas, multas e outras penalidades	270,00	0,00	230,50	2,00	230,50	0,00	0,00	0,00	230,50	230,50	0,00	0,00%	85,37%
0401	Taxas	220,00	0,00	230,50	2,00	230,50	0,00	0,00	0,00	230,50	230,50	0,00	0,00%	104,77%
040123	Taxas específicas das autarquias locais	190,00	0,00	230,50	2,00	230,50	0,00	0,00	0,00	230,50	230,50	0,00	0,00%	121,32%
04012304	Animais	20,00	0,00	60,00	0,00	60,00	0,00	0,00	0,00	60,00	60,00	0,00	0,00%	300,00%
04012310	Licença sobre o ruído	50,00	0,00	0,00	0,00	0,00	0,00	0,00	0,00	0,00	0,00	0,00	0,00%	0,00%
04012399	Outras taxas específicas das autarquias locais	120,00	0,00	170,50	2,00	170,50	0,00	0,00	0,00	170,50	170,50	0,00	0,00%	142,08%
0401239999	Outras	120,00	0,00	170,50	2,00	170,50	0,00	0,00	0,00	170,50	170,50	0,00	0,00%	142,08%
040199	Taxas diversas	30,00	0,00	0,00	0,00	0,00	0,00	0,00	0,00	0,00	0,00	0,00	0,00%	0,00%
0402	Multas e outras penalidades	50,00	0,00	0,00	0,00	0,00	0,00	0,00	0,00	0,00	0,00	0,00	0,00%	0,00%
040204	Coimas e penalidades por contra-ordenações	50,00	0,00	0,00	0,00	0,00	0,00	0,00	0,00	0,00	0,00	0,00	0,00%	0,00%
06	Transferências correntes	142.614,00	0,00	145.795,40	0,00	137.982,40	0,00	0,00	0,00	137.982,40	137.982,40	7.813,00	0,00%	96,75%
0603	Administração central	85.426,00	0,00	85.592,27	0,00	85.592,27	0,00	0,00	0,00	85.592,27	85.592,27	0,00	0,00%	100,19%
060301	Estado	85.426,00	0,00	85.592,27	0,00	85.592,27	0,00	0,00	0,00	85.592,27	85.592,27	0,00	0,00%	100,19%
06030104	Fundo de Financiamento das Freguesias	22.120,00	0,00	22.120,00	0,00	22.120,00	0,00	0,00	0,00	22.120,00	22.120,00	0,00	0,00%	100,00%
06030105	Artigo 38º, nº 8 da Lei 73/2013	52.505,00	0,00	52.505,00	0,00	52.505,00	0,00	0,00	0,00	52.505,00	52.505,00	0,00	0,00%	100,00%
06030199	Outras	10.801,00	0,00	10.967,27	0,00	10.967,27	0,00	0,00	0,00	10.967,27	10.967,27	0,00	0,00%	101,54%
0603019901	Compensação Meio Tempo - Artigo nº 2 da Lei nº 69/2021, de 20 de Outubro	10.801,00	0,00	10.967,27	0,00	10.967,27	0,00	0,00	0,00	10.967,27	10.967,27	0,00	0,00%	101,54%
0604	Administração regional	8.813,00	0,00	8.813,00	0,00	1.000,00	0,00	0,00	0,00	1.000,00	1.000,00	7.813,00	0,00%	11,35%
060401	Região Autónoma dos Açores	8.813,00	0,00	8.813,00	0,00	1.000,00	0,00	0,00	0,00	1.000,00	1.000,00	7.813,00	0,00%	11,35%
06040101	Secretaria Regional do Ambiente e Alterações Climáticas	8.813,00	0,00	8.813,00	0,00	1.000,00	0,00	0,00	0,00	1.000,00	1.000,00	7.813,00	0,00%	12,03%
0604010101	Recolha Resíduos abandonados, desobstrução linhas água, Protecção Biodiversidade	7.813,00	0,00	7.813,00	0,00	0,00	0,00	0,00	0,00	0,00	0,00	7.813,00	0,00%	0,00%
0604010102	Eco-Freguesia - Prémio de Excelência	500,00	0,00	1.000,00	0,00	1.000,00	0,00	0,00	0,00	1.000,00	1.000,00	0,00	0,00%	200,00%
06040102	Secretaria Regional da Juventude, Habitação e Emprego	500,00	0,00	0,00	0,00	0,00	0,00	0,00	0,00	0,00	0,00	0,00	0,00%	0,00%
0604010201	Dia Internacional da Juventude	500,00	0,00	0,00	0,00	0,00	0,00	0,00	0,00	0,00	0,00	0,00	0,00%	0,00%
0605	Administração local	48.375,00	0,00	51.390,13	0,00	51.390,13	0,00	0,00	0,00	51.390,13	51.390,13	0,00	0,00%	106,23%
060502	Região Autónoma dos Açores	48.375,00	0,00	51.390,13	0,00	51.390,13	0,00	0,00	0,00	51.390,13	51.390,13	0,00	0,00%	106,23%
06050201	Municípios	48.375,00	0,00	51.390,13	0,00	51.390,13	0,00	0,00	0,00	51.390,13	51.390,13	0,00	0,00%	106,23%
0605020101	CML - Delegação de Competências	48.115,00	0,00	51.266,96	0,00	51.266,96	0,00	0,00	0,00	51.266,96	51.266,96	0,00	0,00%	106,55%
0605020102	CML - Eleições/Recenseamento	60,00	0,00	123,17	0,00	123,17	0,00	0,00	0,00	123,17	123,17	0,00	0,00%	205,28%
0605020103	CML - Concurso de Presépio e de Figurado Contemporâneo em Barro	200,00	0,00	0,00	0,00	0,00	0,00	0,00	0,00	0,00	0,00	0,00	0,00%	0,00%
07	Venda de bens e serviços correntes	11.176,00	2.875,64	9.134,70	1.476,68	9.536,26	0,00	0,00	2.875,64	6.660,62	9.536,26	2.474,08	100,00%	59,60%
Total		143.334,00	0,00	146.475,44	2,46	138.662,44	0,00	0,00	0,00	138.662,44	138.662,44	7.813,00	0,00%	96,74%



Demonstração de Execução Orçamental da Receita

Rubrica	Descrição	Previsões Corrigidas	Receitas por cobrar de Períodos Anteriores	Receitas Liquidadas	Liquidacões Anuladas	Receitas Cobradas Brutas	Reembolsos e Restituições		Receitas cobradas líquidas			Receitas por cobrar no final do período	Grau de Execução Orçamental	
							Emitidos	Pagos	Períodos Anteriores	Período Corrente	Total		Períodos Anteriores	Período Corrente
0701	Venda de bens	2.581,00	0,00	2.531,00	0,00	2.531,00	0,00	0,00	0,00	2.531,00	2.531,00	0,00	0,00%	98,06%
070103	Publicações e impressos	50,00	0,00	0,00	0,00	0,00	0,00	0,00	0,00	0,00	0,00	0,00	0,00%	0,00%
070199	Outros	2.531,00	0,00	2.531,00	0,00	2.531,00	0,00	0,00	0,00	2.531,00	2.531,00	0,00	0,00%	100,00%
07019901	Cemitério - Ossários	700,00	0,00	700,00	0,00	700,00	0,00	0,00	0,00	700,00	700,00	0,00	0,00%	100,00%
07019903	Noite de Fados	1.831,00	0,00	1.831,00	0,00	1.831,00	0,00	0,00	0,00	1.831,00	1.831,00	0,00	0,00%	100,00%
0702	Serviços	8.595,00	2.875,64	6.603,70	1.476,68	7.005,26	0,00	0,00	2.875,64	4.129,62	7.005,26	2.474,08	100,00%	48,05%
070201	Aluguer de espaços e equipamentos	900,00	0,00	360,00	0,00	360,00	0,00	0,00	0,00	360,00	360,00	0,00	0,00%	40,00%
07020101	Utilização das Instalações do Centro Comunitário	600,00	0,00	235,00	0,00	235,00	0,00	0,00	0,00	235,00	235,00	0,00	0,00%	39,17%
07020102	Utilização das Instalações da Casa Mortuária "Cristo, Ressureição e Vida"	300,00	0,00	125,00	0,00	125,00	0,00	0,00	0,00	125,00	125,00	0,00	0,00%	41,67%
070209	Serviços específicos das autarquias	7.695,00	2.875,64	6.243,70	1.476,68	6.645,26	0,00	0,00	2.875,64	3.769,62	6.645,26	2.474,08	100,00%	48,99%
07020903	Transportes colectivos de pessoas e mercadorias	7.695,00	2.875,64	6.243,70	1.476,68	6.645,26	0,00	0,00	2.875,64	3.769,62	6.645,26	2.474,08	100,00%	48,99%
0702090302	Transportes escolares	7.695,00	2.875,64	6.243,70	1.476,68	6.645,26	0,00	0,00	2.875,64	3.769,62	6.645,26	2.474,08	100,00%	48,99%
08	Outras receitas correntes	20,00	0,00	324,00	0,00	324,00	0,00	0,00	0,00	324,00	324,00	0,00	0,00%	1.620,00%
0801	Outras	20,00	0,00	324,00	0,00	324,00	0,00	0,00	0,00	324,00	324,00	0,00	0,00%	1.620,00%
080199	Outras	20,00	0,00	324,00	0,00	324,00	0,00	0,00	0,00	324,00	324,00	0,00	0,00%	1.620,00%
08019999	Diversas	20,00	0,00	324,00	0,00	324,00	0,00	0,00	0,00	324,00	324,00	0,00	0,00%	1.620,00%
	Receita de capital													
10	Transferências de capital	39.901,37	0,00	39.901,37	0,00	15.960,55	0,00	0,00	0,00	15.960,55	15.960,55	23.940,82	0,00%	40,00%
1004	Administração regional	39.901,37	0,00	39.901,37	0,00	15.960,55	0,00	0,00	0,00	15.960,55	15.960,55	23.940,82	0,00%	40,00%
100401	Região Autónoma dos Açores	39.901,37	0,00	39.901,37	0,00	15.960,55	0,00	0,00	0,00	15.960,55	15.960,55	23.940,82	0,00%	40,00%
10040103	Direção Regional da Cooperação com o Poder Local	39.901,37	0,00	39.901,37	0,00	15.960,55	0,00	0,00	0,00	15.960,55	15.960,55	23.940,82	0,00%	40,00%
1004010304	Aquisição de carrinha ligeira de passageiros	39.901,37	0,00	39.901,37	0,00	15.960,55	0,00	0,00	0,00	15.960,55	15.960,55	23.940,82	0,00%	40,00%
16	Saldo da gerência anterior	50.763,25	0,00	50.763,25	0,00	50.763,25	0,00	0,00	0,00	50.763,25	50.763,25	0,00	0,00%	100,00%
1601	Saldo orçamental	50.763,25	0,00	50.763,25	0,00	50.763,25	0,00	0,00	0,00	50.763,25	50.763,25	0,00	0,00%	100,00%
160103	Na posse do serviço - Consignado	50.763,25	0,00	50.763,25	0,00	50.763,25	0,00	0,00	0,00	50.763,25	50.763,25	0,00	0,00%	100,00%
Total		245.194,62	2.875,64	246.598,76	1.479,14	215.246,50	0,00	0,00	2.875,64	212.370,86	215.246,50	34.227,90	100,00%	86,61%



Handwritten signatures and initials in blue ink.

Execução Anual do Plano Plurianual de Investimentos

Objectivo	Nº do Projeto	Designação do Projeto	Classificação Orçamental		Forma de Realização	Fonte de Financiamento				Datas		Montante Previsto			Montante Executado			Nível de Execução Financeira Anual %	Nível de Execução Financeira Global %
			Orgânica	Económica		RG	RP	UE	EMPR	Inicio	Fim	Ano	Anos Seguintes	Total	Anos Anteriores	Ano	Total		
1		Funcões gerais																	
1	2025/01	Aquisição de carrinha 9 lugares			O	0,00	100,00	0,00	0,00	01/01/2025	31/12/2025	50.600,00	0,00	50.600,00	0,00	18.843,26	18.843,26	37,24	37,24
			0103	0701060201								43.500,00	0,00	43.500,00	0,00	16.964,06	16.964,06	39,00	39,00
1	2025/02	Requalificação de Espaços Públicos			O	0,00	100,00	0,00	0,00	01/01/2025	31/12/2025	7.100,00	0,00	7.100,00	0,00	1.879,20	1.879,20	26,47	26,47
			0103	0703031301								7.100,00	0,00	7.100,00	0,00	1.879,20	1.879,20	26,47	26,47
2		Funcões sociais										7.515,04	0,00	7.515,04	0,00	220,00	220,00	2,93	2,93
2	2024/01	Construção de uma Zona de Lazer na Avenida Arantes de Oliveira			E	0,00	100,00	0,00	0,00	01/01/2024	31/12/2025	4.100,00	0,00	4.100,00	0,00	0,00	0,00	0,00	0,00
			0103	0701040501								4.100,00	0,00	4.100,00	0,00	0,00	0,00	0,00	0,00
2	2024/02	Requalificação do Cemitério			O	0,00	100,00	0,00	0,00	01/01/2024	31/12/2025	3.315,04	0,00	3.315,04	0,00	220,00	220,00	6,64	6,64
			0103	07010412								3.315,04	0,00	3.315,04	0,00	220,00	220,00	6,64	6,64
2	2024/03	Requalificação do Parque Infantil			O	0,00	100,00	0,00	0,00	01/01/2024	31/12/2025	100,00	0,00	100,00	0,00	0,00	0,00	0,00	0,00
			0103	0701040502								100,00	0,00	100,00	0,00	0,00	0,00	0,00	0,00



Execução Anual do Plano Plurianual de Investimentos

Objectivo	Nº do Projeto	Designação do Projeto	Classificação Orçamental		Forma de Realização	Fonte de Financiamento				Datas		Montante Previsto			Montante Executado			Nível de Execução Financeira Anual %	Nível de Execução Financeira Global %
			Orgânica	Económica		RG	RP	UE	EMPR	Inicio	Fim	Ano	Anos Seguintes	Total	Anos Anteriores	Ano	Total		
Total											58.115,04	0,00	58.115,04	0,00	19.063,26	19.063,26	32,80	32,80	

Orgão Executivo

Em 25 de Maio de 2026

Paulo Costa Gomes
 Tiago Almeida
 Patrícia Antunes

Orgão Deliberativo

Em 27 de Abril de 2026

M. dos Anjos Silva
 Michelle Barbosa
 José Gonçalves

MAS.
TB
FACZ

Dívidas a Terceiros por Antiguidade de Saldos

Descrição	Passivo	Divida vinvida		Intervalos de Antiguidade da dívida vincida				Exceções	Pagamentos em atraso	Total divida por natureza da despesa		
		Curto prazo	Médio/Longo prazo	<90	[90 - 180[[180 - 365[>365			Curto prazo	Médio/Longo prazo	Soma
CE0101 Remanejações certas e permanentes	2 116,76	0,00	0,00	95,76	2 021,00	0,00	0,00	0,00	2 021	2 116,76	0,00	2 116,76
CE0102 Abonos variáveis ou eventuais	0,00	0,00	0,00	0,00	0,00	0,00	0,00	0,00	0	0,00	0,00	0,00
CE010301+CE010302 Encargos com saúde ADSE e outros das Adm Públicas	0,00	0,00	0,00	0,00	0,00	0,00	0,00	0,00	0	0,00	0,00	0,00
CE010301(residual)+CE010302(residual) Encargos com saúde Outros setores fora das Adm Públicas	0,00	0,00	0,00	0,00	0,00	0,00	0,00	0,00	0	0,00	0,00	0,00
CE0103050201 Contribuições para a segurança social Caixa Geral de Aposentações	0,00	0,00	0,00	0,00	0,00	0,00	0,00	0,00	0	0,00	0,00	0,00
CE0103050202 Contribuições para a segurança social Seg. Social Regime geral	0,00	0,00	0,00	0,00	0,00	0,00	0,00	0,00	0	0,00	0,00	0,00
CE01030503 Contribuições para a segurança social Outros setores	0,00	0,00	0,00	0,00	0,00	0,00	0,00	0,00	0	0,00	0,00	0,00
CE01T Restantes despesas com pessoal	0,00	0,00	0,00	0,00	0,00	0,00	0,00	0,00	0	0,00	0,00	0,00
CE02 Aquisição de bens e serviços correntes	1 094,41	0,00	0,00	969,41	125,00	0,00	0,00	0,00	125	1 094,41	0,00	1 094,41
CE03 Juros e outros encargos	0,00	0,00	0,00	0,00	0,00	0,00	0,00	0,00	0	0,00	0,00	0,00

MAS.
IB
[Handwritten signature]

Dívidas a Terceiros por Antiguidade de Saldos

Descrição	Passivo	Dívida vinvida		Intervalos de Antiguidade da dívida vencida				Exceções	Pagamentos em atraso	Total dívida por natureza da despesa		
		Curto prazo	Médio/Longo prazo	<90	[90 - 180[[180 - 365[>365			Curto prazo	Médio/Longo prazo	Soma
CE04 Transferências correntes para setores das Adm. Públicas	0,00	0,00	0,00	0,00	0,00	0,00	0,00	0,00	0	0,00	0,00	0,00
CE04T Transferências correntes para fora das Adm. Públicas	26,58	0,00	0,00	26,58	0,00	0,00	0,00	0,00	0	26,58	0,00	26,58
CE05 Subsídios	0,00	0,00	0,00	0,00	0,00	0,00	0,00	0,00	0	0,00	0,00	0,00
CE06 Outras despesas correntes	0,00	0,00	0,00	0,00	0,00	0,00	0,00	0,00	0	0,00	0,00	0,00
CE07 Aquisição de bens e serviços de capital	25 446,13	25 446,13	0,00	0,00	0,00	0,00	0,00	0,00	0	25 446,13	0,00	25 446,13
CE08.03+CE08.04+CE08.05+CE08.06 Transferência de capital para setores das Adm. Públicas	0,00	0,00	0,00	0,00	0,00	0,00	0,00	0,00	0	0,00	0,00	0,00
CE08T Transferências de capital para fora das Adm. Públicas	0,00	0,00	0,00	0,00	0,00	0,00	0,00	0,00	0	0,00	0,00	0,00
CE11 Outras despesas de capital	0,00	0,00	0,00	0,00	0,00	0,00	0,00	0,00	0	0,00	0,00	0,00
Total	28 683,88	25 446,13	0,00	1 091,75	2 146,00	0,00	0,00	0,00	2 146,00	28 683,88	0,00	28 683,88

Freguesia de Ribeira Chã

Divulgação do Inventário do Património

Período de Relato: 01/01/2025 a 31/12/2025

Pág.: 1 de 25

Descrição do Bem	N.º Inventário	Data de Aquisição	Valor de Aquisição	Tipo de Aquisição	Rubrica de Classificação Económica	Ref.º Documento Aquisição	Localização	Data Abate	Motivo do Abate	Observações
Cadeira de escritório sistema elevatório c/ costa e braços	2011 / 000001	01/01/2011	150,00	Compra	070109		0 / Sede - Sala de Secretário e Tesoureiro			
Cadeira de escritório sistema elevatório c/ costa e braços	2011 / 000002	01/01/2011	150,00	Compra	070109		0 / Sede - Sala de Secretário e Tesoureiro			
Cadeira fixa 4 pés c/ assento e costa almofadados	2011 / 000003	01/01/2011	90,00	Compra	070109		0 / Sede - Sala de Secretário e Tesoureiro			
Cadeira fixa 4 pés c/ assento e costa almofadados	2011 / 000004	01/01/2011	90,00	Compra	070109		0 / Sede - Sala de Secretário e Tesoureiro			
Secretária c/ estrutura em metal tampo em madeira	2011 / 000005	01/01/2011	180,00	Compra	070109		0 / Sede - Sala de Secretário e Tesoureiro			
Secretária c/ estrutura em metal tampo em madeira	2011 / 000006	01/01/2011	180,00	Compra	070109		0 / Sede - Sala de Secretário e Tesoureiro			
Secretária c/ estrutura em metal tampo em madeira	2011 / 000007	01/01/2011	180,00	Compra	070109		0 / Sede - Sala de Secretário e Tesoureiro			
Bloco de 3 gavetas c/ fechadura estrutura em metal	2011 / 000008	01/01/2011	140,00	Compra	070109		0 / Sede - Sala de Secretário e Tesoureiro			
Bloco de 3 gavetas c/ fechadura estrutura em metal	2011 / 000009	01/01/2011	140,00	Compra	070109		0 / Sede - Sala de Secretário e Tesoureiro			
Vaso para planta em plástico	2011 / 000010	01/01/2011	10,00	Compra	020119		0 / Sede - Sala de Secretário e Tesoureiro			
Baldo do lixo em metal	2011 / 000011	01/01/2011	10,00	Compra	020108		0 / Sede - Sala de Secretário e Tesoureiro			
Tela com pintura abstrata	2011 / 000012	01/01/2011	15,00	Compra	020119		0 / Sede - Sala de Secretário e Tesoureiro			
Tela com pintura abstrata	2011 / 000013	01/01/2011	15,00	Compra	020119		0 / Sede - Sala de Secretário e Tesoureiro			
Tela com pintura abstrata	2011 / 000014	01/01/2011	20,00	Compra	020119		0 / Sede - Sala de Secretário e Tesoureiro			
Quadro com moldura em madeira 28º concurso de presépios - 1º classificado	2011 / 000015	01/01/2011	15,00	Compra	020119		0 / Sede - Sala de Secretário e Tesoureiro			
Quadro com moldura em madeira 29º concurso de presépios - 1º classificado	2011 / 000016	01/01/2011	15,00	Compra	020119		0 / Sede - Sala de Secretário e Tesoureiro			
Quadro com moldura em madeira 30º concurso de presépios - 1º classificado	2011 / 000017	01/01/2011	15,00	Compra	020119		0 / Sede - Sala de Secretário e Tesoureiro			
Portátil intel i5 1035G1 1GHz 8GB RAM 240GB SSD 14"	2011 / 000018	01/01/2011	750,00	Compra	070107		0 / Sede - Sala de Secretário e Tesoureiro			
Teclado com cabo USB	2011 / 000019	01/01/2011	15,00	Compra	070107		0 / Sede - Sala de Secretário e Tesoureiro			
Impressora multifunções	2011 / 000020	01/01/2011	630,00	Compra	070107		0 / Sede - Sala de Secretário e Tesoureiro			
Desktop intel celeron 1840G 2,8GHz 4GB RAM 256GB SSD Windows 10Pro	2011 / 000021	01/01/2011	700,00	Compra	070107		0 / Sede - Sala de Secretário e Tesoureiro			
Software SNC-AP Núcleo Data	2011 / 000022	01/01/2011	826,00	Compra	070108		0 / Sede - Sala de Secretário e Tesoureiro			
Software Correspondência Núcleo Data	2011 / 000023	01/01/2011	590,00	Compra	070108		0 / Sede - Sala de Secretário e Tesoureiro			

2025
 13
 AS

Freguesia de Ribeira Chã

Divulgação do Inventário do Património

Período de Relato: 01/01/2025 a 31/12/2025

Pág.: 2 de 25

Descrição do Bem	N.º Inventário	Data de Aquisição	Valor de Aquisição	Tipo de Aquisição	Rubrica de Classificação Económica	Ref.º Documento Aquisição	Localização	Data Abate	Motivo do Abate	Observações
Monitor LCD 19"	2011 / 000024	01/01/2011	170,00	Compra	070107		0 / Sede - Sala de Secretário e Tesoureiro			
Monitor LCD 17"	2011 / 000025	01/01/2011	140,00	Compra	070107		0 / Sede - Sala de Secretário e Tesoureiro			
Rato com cabo USB	2011 / 000026	01/01/2011	7,00	Compra	070107		0 / Sede - Sala de Secretário e Tesoureiro			
Teclado com cabo USB	2011 / 000027	01/01/2011	15,00	Compra	070107		0 / Sede - Sala de Secretário e Tesoureiro			
Calculadora registadora de rolo	2011 / 000028	01/01/2011	75,00	Compra	070109		0 / Sede - Sala de Secretário e Tesoureiro			
Acrílico de proteção com suporte de apoio	2020 / 000029	01/01/2020	70,00	Compra	020121		0 / Sede - Sala de Secretário e Tesoureiro			
Estores de rolo com pano	2011 / 000030	01/01/2011	170,00	Compra	020119		0 / Sede - Sala de Secretário e Tesoureiro			
Videoprojetor	2011 / 000031	01/01/2011	319,00	Compra	070107		0 / Sede - Sala de Secretário e Tesoureiro			
Tela com pintura abstrata	2011 / 000032	01/01/2011	15,00	Compra	020119		0 / Sede - Sala do Presidente			
Tela com pintura abstrata	2011 / 000033	01/01/2011	15,00	Compra	020119		0 / Sede - Sala do Presidente			
Tela com pintura abstrata	2011 / 000034	01/01/2011	15,00	Compra	020119		0 / Sede - Sala do Presidente			
Quadro com moldura em madeira com diploma de mérito dos escuteiros da freguesia	2011 / 000035	01/01/2011	15,00	Compra	020119		0 / Sede - Sala do Presidente			
Quadro com moldura em madeira com diploma de mérito autárquico 2006	2006 / 000036	01/01/2006	15,00	Compra	020119		0 / Sede - Sala do Presidente			
Quadro com moldura em madeira 23ª edição do concurso de presépios	2011 / 000037	01/01/2011	10,00	Compra	020119		0 / Sede - Sala do Presidente			
Cadeira de escritório sistema elevatório c/ costa e braços	2011 / 000038	01/01/2011	150,00	Compra	070109		0 / Sede - Sala do Presidente			
Cadeira fixa 4 pés c/ assento e costa almofadados	2011 / 000039	01/01/2011	90,00	Compra	070109		0 / Sede - Sala do Presidente			
Cadeira fixa 4 pés c/ assento e costa almofadados	2011 / 000040	01/01/2011	90,00	Compra	070109		0 / Sede - Sala do Presidente			
Cadeira fixa 4 pés c/ assento e costa almofadados	2011 / 000041	01/01/2011	90,00	Compra	070109		0 / Sede - Sala do Presidente			
Secretária c/ estrutura em metal tampo em madeira	2011 / 000042	01/01/2011	180,00	Compra	070109		0 / Sede - Sala do Presidente			
Bloco de 3 gavetas c/ fechadura estrutura em metal	2011 / 000043	01/01/2011	140,00	Compra	070109		0 / Sede - Sala do Presidente			
Armário c/ 3 portas de bater e 2 prateleiras	2011 / 000044	01/01/2011	430,00	Compra	070109		0 / Sede - Sala do Presidente			
Estante c/ estrutura em metal com 3 prateleiras	2011 / 000045	01/01/2011	290,00	Compra	070109		0 / Sede - Sala do Presidente			
Prato de loiça c/ suporte em plástico com brasão da JF diam. 27cm	2011 / 000046	01/01/2011	10,00	Compra	020119		0 / Sede - Sala do Presidente			

Freguesia de Ribeira Chã

Divulgação do Inventário do Património

Período de Relato: 01/01/2025 a 31/12/2025

Pág.: 3 de 25

Descrição do Bem	N.º Inventário	Data de Aquisição	Valor de Aquisição	Tipo de Aquisição	Rubrica de Classificação Económica	Ref.º Documento Aquisição	Localização	Data Abate	Motivo do Abate	Observações
Estores de rolo com pano	2011 / 000047	01/01/2011	170,00	Compra	020119		0 / Sede - Sala do Presidente			
Vaso de loiça com prato	2011 / 000048	01/01/2011	20,00	Compra	020119		0 / Sede - Sala do Presidente			
Quadro com moldura em madeira Engenheiro Dinis da Silva 1966	2011 / 000049	01/01/2011	15,00	Compra	020119		0 / Sede - Sala do Presidente			
Quadro com moldura em madeira Manuel da Costa 2º vogal CML 1927	2011 / 000050	01/01/2011	15,00	Compra	020119		0 / Sede - Sala do Presidente			
Quadro com moldura em madeira Engenheiro Deodato Chaves Magalhães	2011 / 000051	01/01/2011	15,00	Compra	020119		0 / Sede - Sala do Presidente			
Quadro com moldura em madeira de imagem de perfil Homem	2011 / 000052	01/01/2011	15,00	Compra	020119		0 / Sede - Sala do Presidente			
Quadro com moldura em madeira Engenheiro José Jacinto Raposo 1966	2011 / 000053	01/01/2011	15,00	Compra	020119		0 / Sede - Sala do Presidente			
Quadro com moldura em madeira Vereador Germano Freitas da Costa 1966	2011 / 000054	01/01/2011	15,00	Compra	020119		0 / Sede - Sala do Presidente			
Quadro com moldura em madeira Homem de chapéu	2011 / 000055	01/01/2011	15,00	Compra	020119		0 / Sede - Sala do Presidente			
Quadro com moldura em madeira Presidente Manuel Bernandino de Medeiros 1927	2011 / 000056	01/01/2011	15,00	Compra	020119		0 / Sede - Sala do Presidente			
Quadro com moldura em madeira Francisco de Costa Branco 1927	2011 / 000057	01/01/2011	15,00	Compra	020119		0 / Sede - Sala do Presidente			
Quadro com moldura em madeira membros da JF	2011 / 000058	01/01/2011	15,00	Compra	020119		0 / Sede - Sala do Presidente			
Quadro com moldura em madeira D. Manuel Afonso de Carvalho Bispo Angra 1995	2011 / 000059	01/01/2011	15,00	Compra	020119		0 / Sede - Sala do Presidente			
Medalha de bronze c/ suporte em plástico com brasão da JF	2011 / 000060	01/01/2011	15,00	Compra	020119		0 / Sede - Sala do Presidente			
Medalha de bronze c/ suporte em plástico com brasão da JF	2011 / 000061	01/01/2011	15,00	Compra	020119		0 / Sede - Sala do Presidente			
Bandeira do Espírito Santo c/ suporte em madeira	2011 / 000062	01/01/2011	10,00	Compra	020119		0 / Sede - Sala do Presidente			
Galhardete de pé c/ brasão da JF	2011 / 000063	01/01/2011	12,00	Compra	020119		0 / Sede - Sala do Presidente			
Galhardete de pé c/ brasão do Município da Lagoa	2011 / 000064	01/01/2011	12,00	Compra	020119		0 / Sede - Sala do Presidente			
Lembrança dos 25 anos dos Lions Clube da Lagoa	2011 / 000065	01/01/2011	15,00	Doação	020115		0 / Sede - Sala do Presidente			
Medalha de bodas de ouro de igreja de São José, Ribeira Chã	2011 / 000066	01/01/2011	15,00	Compra	020115		0 / Sede - Sala do Presidente			
Taça 1º torneio de futsal 2015	2015 / 000067	01/01/2015	25,00	Doação	020115		0 / Sede - Sala do Presidente			
Taça 3º encontro de atividades físicas na Ribeira Chã 2017	2017 / 000068	01/01/2017	15,00	Doação	020115		0 / Sede - Sala do Presidente			
Proteção de discos rígidos HDD enclosure	2011 / 000069	01/01/2011	19,90	Compra	070107		0 / Sede - Sala do Presidente			

Freguesia de Ribeira Chã

Divulgação do Inventário do Património

Período de Relato: 01/01/2025 a 31/12/2025

Pág.: 4 de 25

Descrição do Bem	N.º Inventário	Data de Aquisição	Valor de Aquisição	Tipo de Aquisição	Rubrica de Classificação Económica	Ref.º Documento Aquisição	Localização	Data Abate	Motivo do Abate	Observações
Livro - Dia da Região Autónoma dos Açores Ediç. Presidência do Governo Regional dos Açores 2004	2004 / 000070	01/01/2004	10,00	Doação	020121		0 / Sede - Sala do Presidente			
Livro - Notas sobre a toponímia Lagoense Ediç. Instituto Cultural Padre João José Tavares Jan. 2010	2010 / 000071	01/01/2010	10,00	Doação	020121		0 / Sede - Sala do Presidente			
Livro - Dia da Região Autónoma dos Açores - São Jorge Ediç. Presidência do Governo da RAA 2008	2008 / 000072	01/01/2008	10,00	Doação	020121		0 / Sede - Sala do Presidente			
Livro - Dia da Região Autónoma dos Açores 2007	2007 / 000073	01/01/2007	10,00	Doação	020121		0 / Sede - Sala do Presidente			
Livro - Dia da Região Autónoma dos Açores - São Roque do Pico Ediç. Presidência do Governo da RAA 2009	2009 / 000074	01/01/2009	10,00	Doação	020121		0 / Sede - Sala do Presidente			
Livro - Dia da Região Autónoma dos Açores - Toronto Canadá Ediç. Presidência do Governo da RAA 2010	2010 / 000075	01/01/2010	10,00	Doação	020121		0 / Sede - Sala do Presidente			
Livro - Dia da Região Autónoma dos Açores - Povoação Ediç. Presidência do Governo da RAA 2012	2012 / 000076	01/01/2012	10,00	Doação	020121		0 / Sede - Sala do Presidente			
Livro - I Simpório artes e ofícios dos Açores Ediç. Centro Regional de Apoio ao Artesanato	2011 / 000077	01/01/2011	10,00	Doação	020121		0 / Sede - Sala do Presidente			
Livro - Registos do Senhor Associação de Desenvolvimento Local ARDE	2011 / 000078	01/01/2011	10,00	Doação	020121		0 / Sede - Sala do Presidente			
Livro - Palácio dos Capitães-Generais Ediç. Presidência do Governo Out. 2001	2001 / 000079	01/01/2001	10,00	Doação	020121		0 / Sede - Sala do Presidente			
Livro - Artes e Ofícios tradicionais das Ilhas Terceira e Graciosa Ediç. GRATER Dez. 2008	2008 / 000080	01/01/2008	10,00	Doação	020121		0 / Sede - Sala do Presidente			
Livro - Livro de ouro - São Miguel Editor Publicações, Publicidade, Marketing e Formação, Ida 2008	2008 / 000081	01/01/2008	10,00	Doação	020121		0 / Sede - Sala do Presidente			
Livro - Artesanato dos Açores Ediç. Secretaria Regional da Economia 2007	2007 / 000082	01/01/2007	10,00	Doação	020121		0 / Sede - Sala do Presidente			
Livro - Romeiros de Água de Pau - a fé de um povo Ediç. JF Água de Pau	2011 / 000083	01/01/2011	10,00	Doação	020121		0 / Sede - Sala do Presidente			
Livro - Teatro em São Miguel - Percurso 1920 - 1969 Ediç. Governo dos Açores	2011 / 000084	01/01/2011	10,00	Doação	020121		0 / Sede - Sala do Presidente			
Cadeira fixa 4 pés c/ assento e costa almofadados	2011 / 000085	01/01/2011	45,00	Compra	070109		0 / Sede - Arrecadação			
Cadeira fixa 4 pés c/ assento e costa almofadados	2011 / 000086	01/01/2011	45,00	Compra	070109		0 / Sede - Arrecadação			
Cadeira fixa 4 pés c/ assento e costa almofadados	2011 / 000087	01/01/2011	45,00	Compra	070109		0 / Sede - Arrecadação			
Cadeira fixa 4 pés c/ assento e costa almofadados	2011 / 000088	01/01/2011	45,00	Compra	070109		0 / Sede - Arrecadação			
Mesa de 4 pés c/ estrutura em metal, tampo em melanina	2011 / 000089	01/01/2011	120,00	Compra	070109		0 / Sede - Arrecadação			
Estante com estrutura em metal c/ 14 prateleiras de 94 cm	2011 / 000090	01/01/2011	70,00	Compra	070109		0 / Sede - Arrecadação			
Estante com estrutura em metal c/ 14 prateleiras de 94 cm	2011 / 000091	01/01/2011	70,00	Compra	070109		0 / Sede - Arrecadação			

Freguesia de Ribeira Chã

Divulgação do Inventário do Património

Pág.: 5 de 25

Período de Relato: 01/01/2025 a 31/12/2025

Descrição do Bem	N.º Inventário	Data de Aquisição	Valor de Aquisição	Tipo de Aquisição	Rubrica de Classificação Económica	Ref.º Documento Aquisição	Localização	Data Abate	Motivo do Abate	Observações
Estante com estrutura em metal c/ 10 prateleiras de 94 cm	2011 / 000092	01/01/2011	70,00	Compra	070109		0 / Sede - Arrecadação			
Armário misto c/ 2 portas de correr em baixo e 2 portas de bater c/ fechadura em cima	2011 / 000093	01/01/2011	260,00	Compra	070109		0 / Sede - Arrecadação			
Ventoinha	2011 / 000094	01/01/2011	80,00	Compra	020121		0 / Sede - Arrecadação			
Chaveiro em metal c/ fechadura	2011 / 000095	01/01/2011	25,00	Compra	020121		0 / Sede - Arrecadação			
Extintor de 6Kg de pó químico ABC	2011 / 000096	01/01/2011	45,00	Compra	020121		0 / Sede - Arrecadação			
Máquina de café	2011 / 000097	01/01/2011	100,00	Compra	020121		0 / Sede - Arrecadação			
Aquecedor a óleo 2000W	2011 / 000098	01/01/2011	75,00	Compra	020121		0 / Sede - Arrecadação			
Escadote doméstico	2011 / 000099	01/01/2011	35,00	Compra	020121		0 / Sede - Arrecadação			
Baldo do lixo em metal	2011 / 000100	01/01/2011	10,00	Compra	020108		0 / Sede - Arrecadação			
Jarro elétrico 1.7L	2011 / 000101	01/01/2011	20,00	Compra	020121		0 / Sede - Arrecadação			
Frigorífico bar pequeno	2011 / 000102	01/01/2011	180,00	Compra	020121		0 / Sede - Arrecadação			
Alguidar de plástico redonda diam. 59cm	2011 / 000103	01/01/2011	35,00	Compra	020121		0 / Sede - Arrecadação			
Alguidar de plástico redonda diam. 59cm	2011 / 000104	01/01/2011	35,00	Compra	020121		0 / Sede - Arrecadação			
Alguidar de plástico redonda diam. 59cm	2011 / 000105	01/01/2011	35,00	Compra	020121		0 / Sede - Arrecadação			
Alguidar de plástico redonda diam. 59cm	2011 / 000106	01/01/2011	35,00	Compra	020121		0 / Sede - Arrecadação			
Alguidar de plástico redonda diam. 59cm	2011 / 000107	01/01/2011	35,00	Compra	020121		0 / Sede - Arrecadação			
Alguidar de plástico redonda diam. 59cm	2011 / 000108	01/01/2011	35,00	Compra	020121		0 / Sede - Arrecadação			
Alguidar de plástico redonda diam. 59cm	2011 / 000109	01/01/2011	35,00	Compra	020121		0 / Sede - Arrecadação			
Alguidar de plástico redonda diam. 59cm	2011 / 000110	01/01/2011	35,00	Compra	020121		0 / Sede - Arrecadação			
Alguidar de plástico redonda diam. 59cm	2011 / 000111	01/01/2011	35,00	Compra	020121		0 / Sede - Arrecadação			
Alguidar de plástico redonda diam. 59cm	2011 / 000112	01/01/2011	35,00	Compra	020121		0 / Sede - Arrecadação			
Vaso de vidro quadrado 14cm para arranjos	2011 / 000113	01/01/2011	15,00	Compra	020119		0 / Sede - Arrecadação			
Vaso de vidro quadrado 14cm para arranjos	2011 / 000114	01/01/2011	15,00	Compra	020119		0 / Sede - Arrecadação			
Vaso de vidro quadrado 14cm para arranjos	2011 / 000115	01/01/2011	15,00	Compra	020119		0 / Sede - Arrecadação			
Vaso de vidro quadrado 14cm para arranjos	2011 / 000116	01/01/2011	15,00	Compra	020119		0 / Sede - Arrecadação			
Vaso de vidro quadrado 14cm para arranjos	2011 / 000117	01/01/2011	15,00	Compra	020119		0 / Sede - Arrecadação			
Vaso de vidro quadrado 14cm para arranjos	2011 / 000118	01/01/2011	15,00	Compra	020119		0 / Sede - Arrecadação			
Vaso de vidro quadrado 14cm para arranjos	2011 / 000119	01/01/2011	15,00	Compra	020119		0 / Sede - Arrecadação			
Vaso de vidro quadrado 14cm para arranjos	2011 / 000120	01/01/2011	15,00	Compra	020119		0 / Sede - Arrecadação			
Vaso de vidro quadrado 12cm para arranjos	2011 / 000121	01/01/2011	15,00	Compra	020119		0 / Sede - Arrecadação			
Vaso de vidro quadrado 12cm para arranjos	2011 / 000122	01/01/2011	15,00	Compra	020119		0 / Sede - Arrecadação			
Vaso de vidro quadrado 12cm para arranjos	2011 / 000123	01/01/2011	15,00	Compra	020119		0 / Sede - Arrecadação			
Vaso de vidro quadrado 12cm para arranjos	2011 / 000124	01/01/2011	15,00	Compra	020119		0 / Sede - Arrecadação			
Cesto de vimes circular diam. 27cm	2011 / 000125	01/01/2011	7,00	Compra	020119		0 / Sede - Arrecadação			

Freguesia de Ribeira Chã

Divulgação do Inventário do Património

Período de Relato: 01/01/2025 a 31/12/2025

Pág.: 6 de 25

Descrição do Bem	N.º Inventário	Data de Aquisição	Valor de Aquisição	Tipo de Aquisição	Rubrica de Classificação Económica	Ref.º Documento Aquisição	Localização	Data Abate	Motivo do Abate	Observações
Cesto de vimes circular diam. 27cm	2011 / 000126	01/01/2011	7,00	Compra	020119		0 / Sede - Arrecadação			
Cesto de vimes circular diam. 27cm	2011 / 000127	01/01/2011	7,00	Compra	020119		0 / Sede - Arrecadação			
Cesto de vimes circular diam. 27cm	2011 / 000128	01/01/2011	7,00	Compra	020119		0 / Sede - Arrecadação			
Cesto de vimes circular diam. 27cm	2011 / 000129	01/01/2011	7,00	Compra	020119		0 / Sede - Arrecadação			
Cesto de vimes circular diam. 27cm	2011 / 000130	01/01/2011	7,00	Compra	020119		0 / Sede - Arrecadação			
Cesto de vimes circular diam. 27cm	2011 / 000131	01/01/2011	7,00	Compra	020119		0 / Sede - Arrecadação			
Cesto de vimes circular diam. 27cm	2011 / 000132	01/01/2011	7,00	Compra	020119		0 / Sede - Arrecadação			
Cesto de vimes circular diam. 27cm	2011 / 000133	01/01/2011	7,00	Compra	020119		0 / Sede - Arrecadação			
Cesto de vimes circular diam. 27cm	2011 / 000134	01/01/2011	7,00	Compra	020119		0 / Sede - Arrecadação			
Cesto de vimes circular diam. 27cm	2011 / 000135	01/01/2011	7,00	Compra	020119		0 / Sede - Arrecadação			
Cesto de vimes circular diam. 27cm	2011 / 000136	01/01/2011	7,00	Compra	020119		0 / Sede - Arrecadação			
Cesto de vimes circular diam. 27cm	2011 / 000137	01/01/2011	7,00	Compra	020119		0 / Sede - Arrecadação			
Cesto de vimes circular diam. 27cm	2011 / 000138	01/01/2011	7,00	Compra	020119		0 / Sede - Arrecadação			
Cesto de vimes circular diam. 27cm	2011 / 000139	01/01/2011	7,00	Compra	020119		0 / Sede - Arrecadação			
Cesto de vimes circular diam. 27cm	2011 / 000140	01/01/2011	7,00	Compra	020119		0 / Sede - Arrecadação			
Cesto de vimes circular diam. 27cm	2011 / 000141	01/01/2011	7,00	Compra	020119		0 / Sede - Arrecadação			
Cesto de vimes circular diam. 27cm	2011 / 000142	01/01/2011	7,00	Compra	020119		0 / Sede - Arrecadação			
Cesto de vimes circular diam. 27cm	2011 / 000143	01/01/2011	7,00	Compra	020119		0 / Sede - Arrecadação			
Cesto de vimes circular diam. 27cm	2011 / 000144	01/01/2011	7,00	Compra	020119		0 / Sede - Arrecadação			
Cesto de vimes circular diam. 27cm	2011 / 000145	01/01/2011	7,00	Compra	020119		0 / Sede - Arrecadação			
Cesto de vimes circular diam. 27cm	2011 / 000146	01/01/2011	7,00	Compra	020119		0 / Sede - Arrecadação			
Cesto de vimes circular diam. 27cm	2011 / 000147	01/01/2011	7,00	Compra	020119		0 / Sede - Arrecadação			
Cesto de vimes circular diam. 27cm	2011 / 000148	01/01/2011	7,00	Compra	020119		0 / Sede - Arrecadação			
Cesto de vimes circular diam. 27cm	2011 / 000149	01/01/2011	7,00	Compra	020119		0 / Sede - Arrecadação			
Caixa de arrumação em plástico retangular c/ tampa 12L	2011 / 000150	01/01/2011	15,00	Compra	020121		0 / Sede - Arrecadação			
Caixa de arrumação em plástico retangular c/ tampa 12L	2011 / 000151	01/01/2011	15,00	Compra	020121		0 / Sede - Arrecadação			
Caixa de arrumação em plástico retangular c/ tampa	2011 / 000152	01/01/2011	15,00	Compra	020121		0 / Sede - Arrecadação			
Tabuleiro em madeira com pegás	2011 / 000153	01/01/2011	35,00	Compra	020121		0 / Sede - Arrecadação			
Travessa em inox sem pegás	2011 / 000154	01/01/2011	35,00	Compra	020121		0 / Sede - Arrecadação			
Travessa em inox com pegás	2011 / 000155	01/01/2011	35,00	Compra	020121		0 / Sede - Arrecadação			
Travessa em inox com pegás	2011 / 000156	01/01/2011	35,00	Compra	020121		0 / Sede - Arrecadação			
Ferro de engomar 1200w	2011 / 000157	01/01/2011	85,00	Compra	020121		0 / Sede - Arrecadação			
Fritadeira	2011 / 000158	01/01/2011	35,00	Compra	020121		0 / Sede - Arrecadação			
Panela de alumínio com 2 pegás	2011 / 000159	01/01/2011	40,00	Compra	020121		0 / Sede - Arrecadação			

Freguesia de Ribeira Chã

Divulgação do Inventário do Património

Período de Relato: 01/01/2025 a 31/12/2025

Pág.: 7 de 25

Descrição do Bem	N.º Inventário	Data de Aquisição	Valor de Aquisição	Tipo de Aquisição	Rubrica de Classificação Económica	Ref.º Documento Aquisição	Localização	Data Abate	Motivo do Abate	Observações
Cofre com fechadura	2011 / 000160	01/01/2011	12,00	Compra	020108		0 / Sede - Arrecadação			
Dispensador de toalhas de mãos	2011 / 000161	01/01/2011	25,00	Compra	020121		0 / Sede - WC			
Dispensador de sabão de mãos	2011 / 000162	01/01/2011	15,00	Compra	020121		0 / Sede - WC			
Secador de mãos	2011 / 000163	01/01/2011	50,00	Compra	020121		0 / Sede - WC			
Dispensador de papel higiénico	2011 / 000164	01/01/2011	25,00	Compra	020121		0 / Sede - WC			
Caixote do lixo com tampa de pedal	2011 / 000165	01/01/2011	15,00	Compra	020121		0 / Sede - WC			
Caixote do lixo com tampa de pedal	2011 / 000166	01/01/2011	10,00	Compra	020121		0 / Sede - WC			
Quadro com moldura em metal com fotografias diversas	2011 / 000167	01/01/2011	15,00	Compra	020119		0 / Sede - Corredor			
Quadro com moldura em metal com fotografias diversas	2011 / 000168	01/01/2011	15,00	Compra	020119		0 / Sede - Corredor			
Quadro com moldura em metal com fotografias diversas	2011 / 000169	01/01/2011	15,00	Compra	020119		0 / Sede - Corredor			
Quadro com moldura em metal com fotografias diversas	2011 / 000170	01/01/2011	15,00	Compra	020119		0 / Sede - Corredor			
Quadro com moldura Certificado de Excelência Eco Freguesia 2018	2018 / 000171	01/01/2018	15,00	Compra	020119		0 / Sede - Corredor			
Quadro com moldura Certificado de Excelência Eco Freguesia 2019	2019 / 000172	01/01/2019	15,00	Compra	020119		0 / Sede - Corredor			
Quadro com moldura Certificado de Excelência Eco Freguesia 2020	2020 / 000173	01/01/2020	15,00	Compra	020119		0 / Sede - Corredor			
Placa de Inauguração da sede da JF 1 junho de 2008	2008 / 000174	01/06/2008	100,00	Compra	020119		0 / Sede - Corredor			
Quadro com moldura Diploma de Mérito Social 11 abril 2011	2011 / 000175	01/05/2011	15,00	Compra	020119		0 / Sede - Corredor			
Dispensador de álcool gel	2011 / 000176	01/01/2011	15,00	Compra	020121		0 / Sede - Corredor			
Cadeira fixa 4 pés c/ assento e costa almofadados	2011 / 000177	01/01/2011	90,00	Compra	070109		0 / Sede - Corredor			
Armário c/ 3 portas de bater e 2 prateleiras	2011 / 000178	01/01/2011	430,00	Compra	070109		0 / Sede - Corredor			
Armário c/ 3 portas de bater e 2 prateleiras	2011 / 000179	01/01/2011	430,00	Compra	070109		0 / Sede - Corredor			
Vaso para planta em plástico	2011 / 000180	01/01/2011	15,00	Compra	020119		0 / Sede - Corredor			
Balço do lixo em metal	2011 / 000181	01/01/2011	10,00	Compra	020108		0 / Sede - Corredor			
Tela com pintura abstrata	2011 / 000182	01/01/2011	25,00	Compra	020119		0 / Sede - Sala Juvenil			
Tela com pintura abstrata	2011 / 000183	01/01/2011	20,00	Compra	020119		0 / Sede - Sala Juvenil			
Balço do lixo para reciclagem - Plástico	2011 / 000184	01/01/2011	20,00	Compra	020121		0 / Sede - Sala Juvenil			
Balço do lixo para reciclagem - Papel	2011 / 000185	01/01/2011	20,00	Compra	020121		0 / Sede - Sala Juvenil			
Balço do lixo para reciclagem - Vidro	2011 / 000186	01/01/2011	20,00	Compra	020121		0 / Sede - Sala Juvenil			
Contentor do lixo indiferente	2011 / 000187	01/01/2011	40,00	Compra	020121		0 / Sede - Sala Juvenil			
Estores de rolo com pano	2011 / 000188	01/01/2011	170,00	Compra	020119		0 / Sede - Sala Juvenil			
Estores de rolo com pano	2011 / 000189	01/01/2011	170,00	Compra	020119		0 / Sede - Sala Juvenil			
Estores de rolo com pano	2011 / 000190	01/01/2011	170,00	Compra	020119		0 / Sede - Sala Juvenil			

Freguesia de Ribeira Chã

Divulgação do Inventário do Património

Período de Relato: 01/01/2025 a 31/12/2025

Pág.: 8 de 25

Descrição do Bem	N.º Inventário	Data de Aquisição	Valor de Aquisição	Tipo de Aquisição	Rubrica de Classificação Económica	Ref.º Documento Aquisição	Localização	Data Abate	Motivo do Abate	Observações
Armário baixo c/ 2 portas de bater e 1 prateleira	2011 / 000191	01/01/2011	120,00	Compra	070109		0 / Sede - Sala Juvenil			
Assento de criança para viaturas pequeno	2011 / 000192	01/01/2011	15,00	Compra	020121		0 / Sede - Sala Juvenil			
Assento de criança para viaturas pequeno	2011 / 000193	01/01/2011	15,00	Compra	020121		0 / Sede - Sala Juvenil			
Assento de criança para viaturas pequeno	2011 / 000194	01/01/2011	15,00	Compra	020121		0 / Sede - Sala Juvenil			
Assento de criança para viaturas pequeno	2011 / 000195	01/01/2011	15,00	Compra	020121		0 / Sede - Sala Juvenil			
Assento de criança para viaturas pequeno	2011 / 000196	01/01/2011	15,00	Compra	020121		0 / Sede - Sala Juvenil			
Assento de criança para viaturas grande	2011 / 000197	01/01/2011	20,00	Compra	020121		0 / Sede - Sala Juvenil			
Assento de criança para viaturas grande	2011 / 000198	01/01/2011	20,00	Compra	020121		0 / Sede - Sala Juvenil			
Assento de criança para viaturas grande	2011 / 000199	01/01/2011	20,00	Compra	020121		0 / Sede - Sala Juvenil			
Aspirador c/ saco 700w	2011 / 000200	01/01/2011	135,00	Compra	020121		0 / Sede - Arrecadação			
Bastidor com 1 porta de bater em vidro com fechadura	2011 / 000201	01/01/2011	85,00	Compra	070107		0 / Sede - Secretaria			
Baldo do lixo em metal	2011 / 000202	01/01/2011	10,00	Compra	020108		0 / Sede - Secretaria			
Baldo do lixo em metal	2011 / 000203	01/01/2011	10,00	Compra	020108		0 / Sede - Secretaria			
Extintor de 6Kg de pó químico ABC	2011 / 000204	01/01/2011	45,00	Compra	020121		0 / Sede - Secretaria			
Armário baixo c/ 2 portas de bater e 2 prateleiras	2011 / 000205	01/01/2011	120,00	Compra	070109		0 / Sede - Secretaria			
Tela com pintura abstrata	2011 / 000206	01/01/2011	15,00	Compra	020119		0 / Sede - Secretaria			
Quadro com moldura fotografia preto/branco da vista aérea da freguesia	2018 / 000207	01/01/2018	35,00	Compra	020119		0 / Sede - Secretaria			
Cadeira fixa 4 pés c/ assento e costa almofadados	2011 / 000208	01/01/2011	90,00	Compra	070109		0 / Sede - Secretaria			
Cadeira de escritório sistema elevatório c/ costa e braços	2011 / 000209	01/01/2011	150,00	Compra	070109		0 / Sede - Secretaria			
Mesa de apoio c/ estrutura em metal com rodas	2011 / 000210	01/01/2011	80,00	Compra	070109		0 / Sede - Secretaria			
Impressora multifunções monocromática	2011 / 000211	01/01/2011	380,00	Compra	070107		0 / Sede - Secretaria			
Impressora multifunções a cores	2011 / 000212	01/01/2011	420,00	Compra	070107		0 / Sede - Secretaria			
Desktop intel celeron 1840G 2,8GHz 4GB RAM 256GB SSD Windows 10Pro	2011 / 000213	01/01/2011	700,00	Compra	070107		0 / Sede - Secretaria			
Acrílico de proteção com suporte de apoio	2020 / 000214	01/01/2020	70,00	Compra	020121		0 / Sede - Secretaria			
Teclado com cabo USB	2011 / 000215	01/01/2011	15,00	Compra	070107		0 / Sede - Secretaria			
Rato com cabo USB	2011 / 000216	01/01/2011	7,00	Compra	070107		0 / Sede - Secretaria			
Monitor LCD 19"	2011 / 000217	01/01/2011	170,00	Compra	070107		0 / Sede - Secretaria			
Secretária c/ estrutura em metal tampo em madeira	2011 / 000218	01/01/2011	180,00	Compra	070109		0 / Sede - Secretaria			
Bloco de 3 gavetas c/ fechadura estrutura em metal	2011 / 000219	01/01/2011	140,00	Compra	070109		0 / Sede - Secretaria			
Prato de loiça c/ suporte em plástico com brasão da JF com suporte em metal diam. 27cm	2011 / 000220	01/01/2011	10,00	Compra	020119		0 / Sede - Secretaria			
Prato de loiça c/ suporte em plástico com brasão da JF diam. 27cm	2011 / 000221	01/01/2011	10,00	Compra	020119		0 / Sede - Secretaria			

Freguesia de Ribeira Chã

Divulgação do Inventário do Património

Período de Relato: 01/01/2025 a 31/12/2025

Pág.: 9 de 25

Descrição do Bem	N.º Inventário	Data de Aquisição	Valor de Aquisição	Tipo de Aquisição	Rubrica de Classificação Económica	Ref.º Documento Aquisição	Localização	Data Abate	Motivo do Abate	Observações
Estrutura em metal com 3 divisória para organização de documentos	2011 / 000222	01/01/2011	15,00	Compra	020108		0 / Sede - Secretaria			
Prato decorativo em madeira 4º Edição dos jogos sem barreiras - 2018 diam. 19cm	2018 / 000223	01/01/2018	10,00	Doação	020119		0 / Sede - Secretaria			
Estores de rolo com pano	2011 / 000224	01/01/2011	170,00	Compra	020119		0 / Sede - Secretaria			
Estores de rolo com pano	2011 / 000225	01/01/2011	170,00	Compra	020119		0 / Sede - Secretaria			
Estores de rolo com pano	2011 / 000226	01/01/2011	170,00	Compra	020119		0 / Sede - Secretaria			
Vaso para planta em barro com prato	2011 / 000227	01/01/2011	30,00	Compra	020119		0 / Sede - Secretaria			
Livro Registo de Cães 1998-2020	1998 / 000228	01/01/1998	10,00	Compra	020108		0 / Sede - Secretaria			
Livro Concessão de licenças de cães 2010-2015	2010 / 000229	01/01/2010	10,00	Compra	020108		0 / Sede - Secretaria			
Livro Concessão de licenças de cães 2015-2018	2015 / 000230	01/01/2015	10,00	Compra	020108		0 / Sede - Secretaria			
Livro Diário dos postos, freguesia da Ribeira Chã 1968-1983	1968 / 000231	01/01/1968	10,00	Compra	020108		0 / Sede - Secretaria			
Livro de Reclamações Administração Local aberto a 25 de junho de 2010	2010 / 000232	01/01/2010	10,00	Compra	020108		0 / Sede - Secretaria			
Selo branco Freguesia da Ribeira Chã	2011 / 000233	01/01/2011	280,00	Compra	070109		0 / Sede - Secretaria			
Carimbo recarregável Correspondência Recebida	2011 / 000234	01/01/2011	15,00	Compra	070109		0 / Sede - Secretaria			
Carimbo recarregável identificação da junta de freguesia	2011 / 000235	01/01/2011	15,00	Compra	070109		0 / Sede - Secretaria			
Carimbo recarregável Canideos	2011 / 000236	01/01/2011	15,00	Compra	070109		0 / Sede - Secretaria			
Termómetro infravermelhos digital	2019 / 000237	01/01/2019	15,00	Compra	020121		0 / Sede - Secretaria			
Telemóvel dual SIM	2011 / 000238	01/01/2011	33,00	Compra	020121		0 / Sede - Secretaria			
Telemóvel dual SIM smartphone	2011 / 000239	01/01/2011	131,00	Compra	020121		0 / Sede - Secretaria			
Cofre com fechadura estrutura em metal para caixa	2011 / 000240	01/01/2011	12,00	Compra	020121		0 / Sede - Secretaria			
Sistema de alarme	2011 / 000241	01/01/2011	250,00	Compra	070107		0 / Sede - Secretaria			
Cadeira fixa 4 pés c/ assento e costa almofadados	2011 / 000242	01/01/2011	90,00	Compra	070109		0 / Sede - Sala de Reuniões			
Cadeira fixa 4 pés c/ assento e costa almofadados	2011 / 000243	01/01/2011	90,00	Compra	070109		0 / Sede - Sala de Reuniões			
Cadeira fixa 4 pés c/ assento e costa almofadados	2011 / 000244	01/01/2011	90,00	Compra	070109		0 / Sede - Sala de Reuniões			
Cadeira fixa 4 pés c/ assento e costa almofadados	2011 / 000245	01/01/2011	90,00	Compra	070109		0 / Sede - Sala de Reuniões			
Cadeira fixa 4 pés c/ assento e costa almofadados	2011 / 000246	01/01/2011	90,00	Compra	070109		0 / Sede - Sala de Reuniões			
Cadeira fixa 4 pés c/ assento e costa almofadados	2011 / 000247	01/01/2011	90,00	Compra	070109		0 / Sede - Sala de Reuniões			
Cadeira fixa 4 pés c/ assento e costa almofadados	2011 / 000248	01/01/2011	90,00	Compra	070109		0 / Sede - Sala de Reuniões			
Cadeira fixa 4 pés c/ assento e costa almofadados	2011 / 000249	01/01/2011	90,00	Compra	070109		0 / Sede - Sala de Reuniões			

Freguesia de Ribeira Chã

Divulgação do Inventário do Património

Pág.: 10 de 25

Período de Relato: 01/01/2025 a 31/12/2025

Descrição do Bem	N.º Inventário	Data de Aquisição	Valor de Aquisição	Tipo de Aquisição	Rubrica de Classificação Económica	Ref.º Documento Aquisição	Localização	Data Abate	Motivo do Abate	Observações
Cadeira fixa 4 pés c/ assento e costa almofadados	2011 / 000250	01/01/2011	90,00	Compra	070109		0 / Sede - Sala de Reuniões			
Cadeira fixa 4 pés c/ assento e costa almofadados	2011 / 000251	01/01/2011	90,00	Compra	070109		0 / Sede - Sala de Reuniões			
Cadeira fixa 4 pés c/ assento e costa almofadados	2011 / 000252	01/01/2011	90,00	Compra	070109		0 / Sede - Sala de Reuniões			
Cadeira fixa 4 pés c/ assento e costa almofadados	2011 / 000253	01/01/2011	90,00	Compra	070109		0 / Sede - Sala de Reuniões			
Cadeira fixa 4 pés c/ assento e costa almofadados	2011 / 000254	01/01/2011	90,00	Compra	070109		0 / Sede - Sala de Reuniões			
Cadeira fixa 4 pés c/ assento e costa almofadados	2011 / 000255	01/01/2011	90,00	Compra	070109		0 / Sede - Sala de Reuniões			
Cadeira fixa 4 pés c/ assento e costa almofadados	2011 / 000256	01/01/2011	90,00	Compra	070109		0 / Sede - Sala de Reuniões			
Mesa de reuniões retangular 5 pés de apoio estruturam em metal tampo em melamina	2011 / 000257	01/01/2011	340,00	Compra	070109		0 / Sede - Sala de Reuniões			
Prato decorativo "Bolo de Banana, Ribeira Chã" diam. 38cm	2011 / 000258	01/01/2011	10,00	Doação	020119		0 / Sede - Sala de Reuniões			
Prato decorativo "Bolo de Banana, Ribeira Chã" diam. 38cm	2011 / 000259	01/01/2011	10,00	Doação	020119		0 / Sede - Sala de Reuniões			
Prato decorativo com brasão da Vila de Água de Pau diam. 27.5cm	2018 / 000260	01/01/2018	10,00	Doação	020119		0 / Sede - Sala de Reuniões			
Prato decorativo com brasão da JF Ribeira Chã diam. 27.5cm	2018 / 000261	01/01/2018	10,00	Doação	020119		0 / Sede - Sala de Reuniões			
Presépio de lapinhas com redoma de vidro para proteção	2011 / 000262	01/01/2011	65,00	Doação	020119		0 / Sede - Sala de Reuniões			
Prato decorativo com brasão da JF Cabouco da Lagoa diam. 19cm	2018 / 000263	01/01/2018	10,00	Doação	020119		0 / Sede - Sala de Reuniões			
Prato decorativo Confraria das Enófilas da Estremadura diam. 24.5cm	2018 / 000264	01/01/2018	10,00	Doação	020119		0 / Sede - Sala de Reuniões			
Quadro com moldura em madeira foto dos idosos da freguesia com o executivo, Presidente Albertina	2011 / 000265	01/01/2011	15,00	Compra	020119		0 / Sede - Sala de Reuniões			
Quadro com moldura em madeira com arranjo de flores artificiais no interior	2011 / 000266	01/01/2011	15,00	Compra	020119		0 / Sede - Sala de Reuniões			
Jarro em barro com uma pega	2011 / 000267	01/01/2011	30,00	Compra	020119		0 / Sede - Sala de Reuniões			
Vaso decorativo em loiça	2011 / 000268	01/01/2011	10,00	Compra	020119		0 / Sede - Sala de Reuniões			
Vaso decorativo em loiça	2011 / 000269	01/01/2011	15,00	Compra	020119		0 / Sede - Sala de Reuniões			
Tela com pintura a óleo de Camponeses	2011 / 000270	01/01/2011	50,00	Compra	020119		0 / Sede - Sala de Reuniões			
Quadro com moldura em madeira foto preta e branco presidente José de Medeiros Lourenço 1966-1977	2011 / 000271	01/01/2011	15,00	Compra	020119		0 / Sede - Sala de Reuniões			
Quadro com moldura em madeira foto preta e branco presidente Germano de Couto 1985-1988	2011 / 000272	01/01/2011	15,00	Compra	020119		0 / Sede - Sala de Reuniões			

Freguesia de Ribeira Chã

Divulgação do Inventário do Património

Período de Relato: 01/01/2025 a 31/12/2025

Descrição do Bem	N.º Inventário	Data de Aquisição	Valor de Aquisição	Tipo de Aquisição	Rubrica de Classificação Económica	Ref.º Documento Aquisição	Localização	Data Abate	Motivo do Abate	Observações
Quadro com moldura em madeira foto preta e branco presidente Eduardo Bento Sousa 1976-1984	2011 / 000273	01/01/2011	15,00	Compra	020119		0 / Sede - Sala de Reuniões			
Quadro com moldura em madeira foto preta e branco presidente João Galego 1989-1996	2011 / 000274	01/01/2011	15,00	Compra	020119		0 / Sede - Sala de Reuniões			
Quadro com moldura em madeira foto preta e branco presidente Albertina Oliveira 1997-2014	2011 / 000275	01/01/2011	15,00	Compra	020119		0 / Sede - Sala de Reuniões			
Quadro com moldura em madeira foto preta e branco presidente Vitória Arruda 2015-A atualidade	2011 / 000276	01/01/2011	15,00	Compra	020119		0 / Sede - Sala de Reuniões			
Desumidificador 10L	2011 / 000277	01/01/2011	130,00	Compra	070115		0 / Sede - Sala de Reuniões			
Base em mármore para suporte de lanças de bandeiras com 4 copos	2011 / 000278	01/01/2011	130,00	Compra	020119		0 / Sede - Sala de Reuniões			
Bandeira de Portugal	2011 / 000279	01/01/2011	45,00	Compra	020119		0 / Sede - Sala de Reuniões			
Bandeira da RAA	2011 / 000280	01/01/2011	45,00	Compra	020119		0 / Sede - Sala de Reuniões			
Bandeira do Município da Lagoa	2011 / 000281	01/01/2011	80,00	Compra	020119		0 / Sede - Sala de Reuniões			
Bandeira da Junta de Freguesia Ribeira Chã com tecido acolchoado	2011 / 000282	01/01/2011	80,00	Compra	020119		0 / Sede - Sala de Reuniões			
Lança em metal para bandeira	2011 / 000283	01/01/2011	80,00	Compra	020119		0 / Sede - Sala de Reuniões			
Lança em metal para bandeira	2011 / 000284	01/01/2011	80,00	Compra	020119		0 / Sede - Sala de Reuniões			
Lança em metal para bandeira	2011 / 000285	01/01/2011	80,00	Compra	020119		0 / Sede - Sala de Reuniões			
Lança em metal para bandeira	2011 / 000286	01/01/2011	80,00	Compra	020119		0 / Sede - Sala de Reuniões			
Vaso para planta em barro com prato	2011 / 000287	01/01/2011	30,00	Compra	020119		0 / Sede - Sala de Reuniões			
Vaso de loiça com prato	2011 / 000288	01/01/2011	20,00	Compra	020119		0 / Sede - Sala de Reuniões			
Estores de rolo com pano	2011 / 000289	01/01/2011	170,00	Compra	020119		0 / Sede - Sala de Reuniões			
Estores de rolo com pano	2011 / 000290	01/01/2011	170,00	Compra	020119		0 / Sede - Sala de Reuniões			
Estores de rolo com pano	2011 / 000291	01/01/2011	170,00	Compra	020119		0 / Sede - Sala de Reuniões			
Armário alto c/ estrutura em metal, 4 portas de vidro de bater e 5 prateleiras de vidro	2011 / 000292	01/01/2011	510,00	Compra	070109		0 / Sede - Sala de Reuniões			
Galhardete de pé c/ brasão CM Lagoa	2011 / 000293	01/01/2011	12,00	Doação	020119		0 / Sede - Sala de Reuniões			
Galhardete de pé c/ brasão CM Povoação	2011 / 000294	01/01/2011	12,00	Doação	020119		0 / Sede - Sala de Reuniões			
Galhardete de pé c/ brasão JF Mouronho	2011 / 000295	01/01/2011	12,00	Doação	020119		0 / Sede - Sala de Reuniões			

Freguesia de Ribeira Chã

Divulgação do Inventário do Património

Período de Relato: 01/01/2025 a 31/12/2025

Pág.: 12 de 25

Descrição do Bem	N.º Inventário	Data de Aquisição	Valor de Aquisição	Tipo de Aquisição	Rubrica de Classificação Económica	Ref.º Documento Aquisição	Localização	Data Abate	Motivo do Abate	Observações
Galhardete de pé c/ brasão JF São Sebastião PDL	2011 / 000296	01/01/2011	12,00	Doação	020119		0 / Sede - Sala de Reuniões			
Galhardete de pé c/ brasão JF São Pedro VFC	2011 / 000297	01/01/2011	12,00	Doação	020119		0 / Sede - Sala de Reuniões			
Galhardete de pé c/ brasão JF Ribeira Chã	2011 / 000298	01/01/2011	12,00	Doação	020119		0 / Sede - Sala de Reuniões			
Galhardete de pé c/ brasão JF Ribeira Chã Lagoa	2011 / 000299	01/01/2011	12,00	Doação	020119		0 / Sede - Sala de Reuniões			
Galhardete sem pé Rancho Foclórico Flores de Alva; Sarzedo Arganil	2011 / 000300	01/01/2011	10,00	Doação	020119		0 / Sede - Sala de Reuniões			
Galhardete sem pé Clube União Santa Clara	2011 / 000301	01/01/2011	10,00	Doação	020119		0 / Sede - Sala de Reuniões			
Galhardete sem pé JF de Água D'Alto	2011 / 000302	01/01/2011	10,00	Doação	020119		0 / Sede - Sala de Reuniões			
Galhardete sem pé Lions Clubs International: Governador 2012-2013, Distrito 115 Centro Sul	2011 / 000303	01/01/2011	10,00	Doação	020119		0 / Sede - Sala de Reuniões			
Galhardete sem pé JF Sarzedo	2011 / 000304	01/01/2011	10,00	Doação	020119		0 / Sede - Sala de Reuniões			
Galhardete sem pé JF Santana	2011 / 000305	01/01/2011	10,00	Doação	020119		0 / Sede - Sala de Reuniões			
Lembrança Lions Clube de Lagoa 20 anos de serviço ano de 2012-2013	2012 / 000306	01/01/2012	15,00	Doação	020119		0 / Sede - Sala de Reuniões			
Lembrança Concurso de presépios 2004 - 1º lugar c/ suporte em madeira	2011 / 000307	01/01/2011	15,00	Doação	020119		0 / Sede - Sala de Reuniões			
Lembrança Lions Clube de Lagoa 100 anos de Lionismo no mundo 2014-2015	2014 / 000308	01/01/2014	15,00	Doação	020119		0 / Sede - Sala de Reuniões			
Medalha de bronze c/ caixa referente ao mérito Municipal, JF Ribeira Chã 11/04/2011	2011 / 000309	01/01/2011	40,00	Compra	020119		0 / Sede - Sala de Reuniões			
Medalha de bronze c/ caixa brasão do Município da Lagoa	2011 / 000310	01/01/2011	40,00	Compra	020119		0 / Sede - Sala de Reuniões			
Medalha de bronze c/ caixa c/ monumento referente à freguesia de Sarzedo Digressão Açores 2006	2006 / 000311	01/01/2006	40,00	Compra	020119		0 / Sede - Sala de Reuniões			
Medalha de bronze c/ caixa brasão da JF Ribeira Chã	2011 / 000312	01/01/2011	40,00	Compra	020119		0 / Sede - Sala de Reuniões			
Medalha de bronze c/ caixa JF Água D'Alto 1º Centenário 1907-2007	2007 / 000313	01/01/2007	40,00	Compra	020119		0 / Sede - Sala de Reuniões			
Medalha de bronze c/ caixa brasão da JF Sarzedo, concelho Argavil, antiga ponte do Sarzedo	2011 / 000314	01/01/2011	40,00	Compra	020119		0 / Sede - Sala de Reuniões			
Medalha de bronze c/ suporte de plástico Aniversário 50º do Vulcão dos Capelinhos 1957-2007	2007 / 000315	01/01/2007	15,00	Compra	020119		0 / Sede - Sala de Reuniões			
Medalha de bronze c/ suporte de plástico Reinstalação do Cine-teatro Lagoense, Francisco D'Almeida 2001	2011 / 000316	01/01/2011	15,00	Compra	020119		0 / Sede - Sala de Reuniões			
Medalha de bronze c/ suporte de plástico brasão da JF Ponta Garça 2013	2013 / 000317	01/01/2013	15,00	Compra	020119		0 / Sede - Sala de Reuniões			

Freguesia de Ribeira Chã

Divulgação do Inventário do Património

Período de Relato: 01/01/2025 a 31/12/2025

Pág.: 13 de 25

Descrição do Bem	N.º Inventário	Data de Aquisição	Valor de Aquisição	Tipo de Aquisição	Rubrica de Classificação Económica	Ref.º Documento Aquisição	Localização	Data Abate	Motivo do Abate	Observações
Medalha de bronze c/ suporte de plástico Monumento ao Emigrante 07/05/1999	2011 / 000318	01/01/2011	15,00	Compra	020119		0 / Sede - Sala de Reuniões			
Medalha de bronze c/ suporte de plástico Comemorações dos 500 anos 1507-2007 Anos de Vivência Cristã	2007 / 000319	01/01/2007	15,00	Compra	020119		0 / Sede - Sala de Reuniões			
Medalha de bronze c/ suporte de plástico brasão de JF Ribeira das Tainhas	2011 / 000320	01/01/2011	15,00	Compra	020119		0 / Sede - Sala de Reuniões			
Medalha de bronze c/ suporte de plástico brasão da JF Ribeira Chã da Lagoa - Inauguração da sede	2011 / 000321	01/01/2011	15,00	Compra	020119		0 / Sede - Sala de Reuniões			
Medalha de bronze c/ suporte de plástico brasão JF Cabouco Lagoa 20º Aniversário 1980-2000	2000 / 000322	01/01/2000	15,00	Compra	020119		0 / Sede - Sala de Reuniões			
Medalha de bronze c/ suporte de plástico 1º Centenário da Autonomia dos Açores 1895-1995	1995 / 000323	01/01/1995	15,00	Compra	020119		0 / Sede - Sala de Reuniões			
Medalha de bronze c/ suporte de plástico 400 anos 1600-2000 Capelo Imagem de Santa Ana Padroeira	2000 / 000324	01/01/2000	15,00	Compra	020119		0 / Sede - Sala de Reuniões			
Lembrança em gesso c/ suporte de madeira Freguesia de Sarzedo, concelho de Argavil	2011 / 000325	01/01/2011	15,00	Doação	020119		0 / Sede - Sala de Reuniões			
Lembrança em pedra vulcânica do Agrupamento 1333, Ribeira Chã, 10º aniversário 2007-2017	2017 / 000326	01/01/2017	15,00	Doação	020119		0 / Sede - Sala de Reuniões			
Presépio de lapinha com base em mármore	2011 / 000327	01/01/2011	125,00	Doação	020119		0 / Sede - Sala de Reuniões			
Presépio em barro regional c/ figuras tradicionais	2011 / 000328	01/01/2011	25,00	Doação	020119		0 / Sede - Sala de Reuniões			
Presépio com figuras principais em folha	2011 / 000329	01/01/2011	25,00	Doação	020119		0 / Sede - Sala de Reuniões			
Livro de Atas JF 1966-1979	2011 / 000330	01/01/2011	10,00	Compra	020108		0 / Sede - Sala de Reuniões			
Livro de Atas JF 1980-1982	2011 / 000331	01/01/2011	10,00	Compra	020108		0 / Sede - Sala de Reuniões			
Livro de Atas JF 1983-1992	2011 / 000332	01/01/2011	10,00	Compra	020108		0 / Sede - Sala de Reuniões			
Livro de Atas Assembleia de Freguesia 1994-2000	2011 / 000333	01/01/2011	10,00	Compra	020108		0 / Sede - Sala de Reuniões			
Livro de Despesas JF 1967	2011 / 000334	01/01/2011	10,00	Compra	020108		0 / Sede - Sala de Reuniões			
Livro de Despesas JF 1968-1972	2011 / 000335	01/01/2011	10,00	Compra	020108		0 / Sede - Sala de Reuniões			
Livro de Despesas JF 1973-1980	2011 / 000336	01/01/2011	10,00	Compra	020108		0 / Sede - Sala de Reuniões			
Livro de Despesas JF 1980-1987	2011 / 000337	01/01/2011	10,00	Compra	020108		0 / Sede - Sala de Reuniões			
Livro de Receita JF 1967	2011 / 000338	01/01/2011	10,00	Compra	020108		0 / Sede - Sala de Reuniões			
Livro de Receita JF 1968-1972	2011 / 000339	01/01/2011	10,00	Compra	020108		0 / Sede - Sala de Reuniões			

Freguesia de Ribeira Chã

Divulgação do Inventário do Património

Pág.: 14 de 25

Período de Relato: 01/01/2025 a 31/12/2025

Descrição do Bem	N.º Inventário	Data de Aquisição	Valor de Aquisição	Tipo de Aquisição	Rubrica de Classificação Económica	Ref.º Documento Aquisição	Localização	Data Abate	Motivo do Abate	Observações
Livro de Receita JF 1973-1980	2011 / 000340	01/01/2011	10,00	Compra	020108		0 / Sede - Sala de Reuniões			
Livro de Receita JF 1980-1988	2011 / 000341	01/01/2011	10,00	Compra	020108		0 / Sede - Sala de Reuniões			
Livro de Registo de Correspondência expedida 1966-1974	2011 / 000342	01/01/2011	10,00	Compra	020108		0 / Sede - Sala de Reuniões			
Livro de Registo de Atestados e Certidões passadas a pobres ou indigentes 1966-1999	2011 / 000343	01/01/2011	10,00	Compra	020108		0 / Sede - Sala de Reuniões			
Livro de Registo de Termo de justificação Administrativa 1980	2011 / 000344	01/01/2011	10,00	Compra	020108		0 / Sede - Sala de Reuniões			
Livro de Registo de Alvarás de Concessão de Termos nos Cemitérios 1967	2011 / 000345	01/01/2011	10,00	Compra	020108		0 / Sede - Sala de Reuniões			
Livro de Registo Elevação do local a Freguesia 2018 - 37º Aniversário	2011 / 000346	01/01/2011	10,00	Compra	020108		0 / Sede - Sala de Reuniões			
Livro de Registo Descrição dos artigos pertencentes à JF	2011 / 000347	01/01/2011	10,00	Compra	020108		0 / Sede - Sala de Reuniões			
Livro de Registo Correspondência Recebida 1966-1969	2011 / 000348	01/01/2011	10,00	Compra	020108		0 / Sede - Sala de Reuniões			
Livro de Registo dos Orçamentos 1966	2011 / 000349	01/01/2011	10,00	Compra	020108		0 / Sede - Sala de Reuniões			
Livro de Registo Alvarás expedidos ao abrigo do disposto no art. 356 do Código Administrativo 1967	2011 / 000350	01/01/2011	10,00	Compra	020108		0 / Sede - Sala de Reuniões			
Livro de Registo Editais 1967	2011 / 000351	01/01/2011	10,00	Compra	020108		0 / Sede - Sala de Reuniões			
Dicionário Enciclopédia das Freguesias 4º Volume Ediç. Minha Terra	2011 / 000352	01/01/2011	15,00	Compra	020121		0 / Sede - Sala de Reuniões			
Livro Água de Pau - Saudades Ediç. JF Água de Pau 2012	2012 / 000353	01/01/2012	10,00	Doação	020121		0 / Sede - Sala de Reuniões			
Livro A casa da junta Ediç. JF Água de Pau 2005	2005 / 000354	01/01/2005	10,00	Doação	020121		0 / Sede - Sala de Reuniões			
Livro Lagoa - Nossa Senhora do Rosário - História, identidade e património cultura Ediç. JF Rosário 2007	2007 / 000355	01/01/2007	10,00	Doação	020121		0 / Sede - Sala de Reuniões			
Livro A Escultura dos Açores Ediç. Secretaria Regional da Educação e Cultura 1983	2011 / 000356	01/01/2011	10,00	Doação	020121		0 / Sede - Sala de Reuniões			
Livro Chronica dos Ermitas das Fumas e do Vale da Piedade 1665-1789 Edição. CML 2010	2010 / 000357	01/01/2010	10,00	Doação	020121		0 / Sede - Sala de Reuniões			
Livro A Ribeira Chã, No Legado Dos Seus Presidentes de Junta, 1966-2022, Edição: JF Ribeira Chã	2022 / 000358	01/01/2022	10,00	Compra	020121		0 / Sede - Sala de Reuniões			
Livro - Dia da Região Autónoma dos Açores, Edição: Presidência do Governo RAA 2001	2001 / 000359	01/01/2001	10,00	Doação	020121		0 / Sede - Sala de Reuniões			
Livro - Dia da Região Autónoma dos Açores - Praia da Vitória, Edição: Presidência do Governo RAA 2011	2011 / 000360	01/01/2011	10,00	Compra	020121		0 / Sede - Sala de Reuniões			

Freguesia de Ribeira Chã

Divulgação do Inventário do Património

Período de Relato: 01/01/2025 a 31/12/2025

Pág.: 15 de 25

Descrição do Bem	N.º Inventário	Data de Aquisição	Valor de Aquisição	Tipo de Aquisição	Rubrica de Classificação Económica	Ref.º Documento Aquisição	Localização	Data Abate	Motivo do Abate	Observações
Livro - Lagoa 33 anos de Poder Local Democrático 1976-2009, Edição: Gabinete de Relações Publicas e Comunicação da CML	2009 / 000361	01/09/2009	10,00	Doação	020121		0 / Sede - Sala de Reuniões			
Livro - A Situação das Mulheres nos Açores, Edição: Assembleia Legislativa Regional dos Açores	1999 / 000362	01/01/1999	10,00	Doação	020121		0 / Sede - Sala de Reuniões			
Livro - Símbolos da Autonomia dos Açores, Edição: Aníum Madeira	2003 / 000363	01/01/2003	10,00	Doação	020121		0 / Sede - Sala de Reuniões			
Livro - Rendas dos Açores, ilha do Pico e Faial, Edição: Secretaria Regional da Economia	2004 / 000364	01/01/2004	10,00	Doação	020121		0 / Sede - Sala de Reuniões			
Livro - Ribeira Chã, História, Etnografia e Património Cultural, Edição: Associação Cultural Festa Redonda	2009 / 000365	01/01/2009	10,00	Doação	020121		0 / Sede - Sala de Reuniões			
Livro - Anuário de ouro dos Açores (3ª a 6ª edições - 2001-2004), Edição: Ângela Almeida	2004 / 000366	01/01/2004	40,00	Doação	020121		0 / Sede - Sala de Reuniões			
Toalha de Mesa (70% Poliéster e 30% Algodão)	2011 / 000367	01/01/2011	25,00	Compra	020113		Sede - Sala de Reuniões			
Toalha de Mesa (70% Poliéster e 30% Algodão)	2011 / 000368	01/01/2011	25,00	Compra	020113		Sede - Sala de Reuniões			
Toalha de Mesa (70% Poliéster e 30% Algodão)	2011 / 000369	01/01/2011	25,00	Compra	020113		Sede - Sala de Reuniões			
Toalha de Mesa (70% Poliéster e 30% Algodão)	2011 / 000370	01/01/2011	25,00	Compra	020113		Sede - Sala de Reuniões			
Toalha de Mesa (70% Poliéster e 30% Algodão)	2011 / 000371	01/01/2011	25,00	Compra	020113		Sede - Sala de Reuniões			
Toalha de Mesa (70% Poliéster e 30% Algodão)	2011 / 000372	01/01/2011	25,00	Compra	020113		Sede - Sala de Reuniões			
Toalha de Mesa (70% Poliéster e 30% Algodão)	2011 / 000373	01/01/2011	25,00	Compra	020113		Sede - Sala de Reuniões			
Toalha de Mesa (70% Poliéster e 30% Algodão)	2011 / 000374	01/01/2011	25,00	Compra	020113		Sede - Sala de Reuniões			
Toalha de Mesa (70% Poliéster e 30% Algodão)	2011 / 000375	01/01/2011	25,00	Compra	020113		Sede - Sala de Reuniões			
Toalha de Mesa (70% Poliéster e 30% Algodão)	2011 / 000376	01/01/2011	25,00	Compra	020113		Sede - Sala de Reuniões			
Toalha de Mesa, c/ desenhos tradicionais sobre os Açores	2011 / 000377	01/01/2011	15,00	Compra	020113		Sede - Sala de Reuniões			
Toalha de Mesa, c/ desenhos tradicionais sobre os Açores	2011 / 000378	01/01/2011	15,00	Compra	020113		Sede - Sala de Reuniões			
Toalha de Mesa, c/ desenhos tradicionais sobre os Açores	2011 / 000379	01/01/2011	15,00	Compra	020113		Sede - Sala de Reuniões			
Toalha de Mesa, c/ desenhos tradicionais sobre os Açores	2011 / 000380	01/01/2011	15,00	Compra	020113		Sede - Sala de Reuniões			
Toalha de Mesa, c/ desenhos tradicionais sobre os Açores	2011 / 000381	01/01/2011	15,00	Compra	020113		Sede - Sala de Reuniões			
Toalha de Mesa, c/ desenhos tradicionais sobre os Açores	2011 / 000382	01/01/2011	15,00	Compra	020113		Sede - Sala de Reuniões			

[Handwritten signature and initials]
B
JAS.

Freguesia de Ribeira Chã

Divulgação do Inventário do Património

Período de Relato: 01/01/2025 a 31/12/2025

Pág.: 16 de 25

Descrição do Bem	N.º Inventário	Data de Aquisição	Valor de Aquisição	Tipo de Aquisição	Rubrica de Classificação Económica	Ref.º Documento Aquisição	Localização	Data Abate	Motivo do Abate	Observações
Toalha de Mesa, c/ desenhos tradicionais sobre os Açores	2011 / 000383	01/01/2011	15,00	Compra	020113		Sede - Sala de Reuniões			
Toalha de Mesa, c/ desenhos tradicionais sobre os Açores	2011 / 000384	01/01/2011	15,00	Compra	020113		Sede - Sala de Reuniões			
Toalha de Mesa, c/ desenhos tradicionais sobre os Açores	2011 / 000385	01/01/2011	15,00	Compra	020113		Sede - Sala de Reuniões			
Toalha de Mesa, c/ desenhos tradicionais sobre os Açores	2011 / 000386	01/01/2011	15,00	Compra	020113		Sede - Sala de Reuniões			
Toalha de Mesa, c/ desenhos tradicionais sobre os Açores	2011 / 000387	01/01/2011	15,00	Compra	020113		Sede - Sala de Reuniões			
Toalha de Mesa, c/ desenhos tradicionais sobre os Açores	2011 / 000388	01/01/2011	15,00	Compra	020113		Sede - Sala de Reuniões			
Toalha de Mesa, c/ desenhos dos Açores, c/ borda verde	2011 / 000389	01/01/2011	15,00	Compra	020113		Sede - Sala de Reuniões			
Toalha de Mesa, c/ desenhos dos Açores, c/ borda azul	2011 / 000390	01/01/2011	15,00	Compra	020113		Sede - Sala de Reuniões			
Toalha de Mesa, c/ desenhos dos Açores, c/ borda verde às bolas	2011 / 000391	01/01/2011	15,00	Compra	020113		Sede - Sala de Reuniões			
Toalha de Mesa, c/ desenhos dos Açores, c/ borda verde às bolas	2011 / 000392	01/01/2011	15,00	Compra	020113		Sede - Sala de Reuniões			
Toalha de Mesa, simples (Poliéster e Algodão)	2011 / 000393	01/01/2011	10,00	Compra	020113		Sede - Sala de Reuniões			
Toalha de Mesa, simples (Poliéster e Algodão)	2011 / 000394	01/01/2011	10,00	Compra	020113		Sede - Sala de Reuniões			
Toalha de Mesa, simples (Poliéster e Algodão)	2011 / 000395	01/01/2011	10,00	Compra	020113		Sede - Sala de Reuniões			
Toalha de Mesa, simples (Poliéster e Algodão)	2011 / 000396	01/01/2011	20,00	Compra	020113		Sede - Sala de Reuniões			
Toalha de Mesa em tecido enramado, c/ entalho dourado na borda	2011 / 000397	01/01/2011	40,00	Compra	020113		Sede - Sala de Reuniões			
Toalha de Mesa em tecido enramado	2011 / 000398	01/01/2011	30,00	Compra	020113		Sede - Sala de Reuniões			
Toalha de Mesa em tecido enramado	2011 / 000399	01/01/2011	30,00	Compra	020113		Sede - Sala de Reuniões			
Toalha de Mesa em tecido enramado	2011 / 000400	01/01/2011	30,00	Compra	020113		Sede - Sala de Reuniões			
Lençol de cama (100% Poliéster)	2011 / 000401	01/01/2011	50,00	Compra	020113		Sede - Sala de Reuniões			
Lençol de cama (100% Poliéster)	2011 / 000402	01/01/2011	50,00	Compra	020113		Sede - Sala de Reuniões			
Lençol de cama (100% Poliéster)	2011 / 000403	01/01/2011	50,00	Compra	020113		Sede - Sala de Reuniões			
Lençol de cama (100% Poliéster)	2011 / 000404	01/01/2011	50,00	Compra	020113		Sede - Sala de Reuniões			
Lençol de cama (100% Poliéster)	2011 / 000405	01/01/2011	50,00	Compra	020113		Sede - Sala de Reuniões			

Handwritten notes and signatures in blue ink, including initials 'NB' and 'TAB'.

Freguesia de Ribeira Chã

Divulgação do Inventário do Património

Período de Relato: 01/01/2025 a 31/12/2025

Pág.: 17 de 25

Descrição do Bem	N.º Inventário	Data de Aquisição	Valor de Aquisição	Tipo de Aquisição	Rubrica de Classificação Económica	Ref.º Documento Aquisição	Localização	Data Abate	Motivo do Abate	Observações
Toalha de Mesa, simples (100% Poliéster)	2011 / 000406	01/01/2011	10,00	Compra	020113		Sede - Sala de Reuniões			
Toalha de Mesa, simples (100% Poliéster)	2011 / 000407	01/01/2011	10,00	Compra	020113		Sede - Sala de Reuniões			
Bandeira de exterior, JF Ribeira Chã	2011 / 000408	01/01/2011	45,00	Compra	020119		Sede - Sala de Reuniões			
Bandeira de exterior, Município da Lagoa	2011 / 000409	01/01/2011	45,00	Compra	020119		Sede - Sala de Reuniões			
Bandeira de exterior, RAA	2011 / 000410	01/01/2011	45,00	Compra	020119		Sede - Sala de Reuniões			
Bandeira de exterior, Portugal	2011 / 000411	01/01/2011	25,00	Compra	020119		Sede - Sala de Reuniões			
Bandeira de exterior, UE	2011 / 000412	01/01/2011	25,00	Compra	020119		Sede - Sala de Reuniões			
Bandeira de exterior, RAA	2011 / 000413	01/01/2011	35,00	Compra	020119		Sede - Sala de Reuniões			
Bandeira de exterior, RAA	2011 / 000414	01/01/2011	35,00	Compra	020119		Sede - Sala de Reuniões			
Bandeira de exterior, RAA	2011 / 000415	01/01/2011	45,00	Compra	020119		Sede - Sala de Reuniões			
Bandeira de exterior, JF Ribeira Chã	2011 / 000416	01/01/2011	45,00	Compra	020119		Sede - Sala de Reuniões			
Batedeira elétrica, c/ pana circular, de 300W	2011 / 000417	01/01/2011	45,00	Compra	020121		Sede - Sala de Reuniões			
Vitrine informacional em alumínio, c/ porta de bater em vidro, c/ fechadura	2011 / 000418	01/01/2011	150,00	Compra	07011002		Sede - Exterior			
Letreiro em ferro, c/ a designação "Junta de Freguesia da Ribeira Chã"	2011 / 000419	01/01/2011	125,00	Compra	020119		Sede - Exterior			
Mastro em ferro galvanizado c/ suporte em metal	2011 / 000420	01/01/2011	160,00	Compra	070115		Sede - Exterior			
Mastro em ferro galvanizado c/ suporte em metal	2011 / 000421	01/01/2011	160,00	Compra	070115		Sede - Exterior			
Mastro em ferro galvanizado c/ suporte em metal	2011 / 000422	01/01/2011	160,00	Compra	070115		Sede - Exterior			
Mastro em ferro galvanizado c/ suporte em metal	2011 / 000423	01/01/2011	160,00	Compra	070115		Sede - Exterior			
Placa identificativa c/ a designação "Requalificação do Parque Infantil - 28/04/21"	2021 / 000424	28/04/2021	75,00	Compra	020119					
Baloço c/ estrutura em madeira, c/ 2 assentos (1 simples e 1 em caixa, ambos em plástico)	2021 / 000425	28/04/2021	500,00	Compra	070115					
Balancé (2 pessoas), c/ estrutura em metal	2021 / 000426	28/04/2021	250,00	Compra	070115					
Escorrega misto, c/ rede lateral e c/ escada, c/ estrutura em madeira (Escorrega c/ 290cm)	2021 / 000427	28/04/2021	750,00	Compra	070115					
Espelho retangular simples, s/ moldura	2011 / 000428	01/01/2011	20,00	Compra	020121		Sede - WC Exterior Homens			
Dispensador de papel, de parede, c/ estrutura em chapa	2011 / 000429	01/01/2011	25,00	Compra	020104		Sede - WC Exterior Homens			

Freguesia de Ribeira Chã

Divulgação do Inventário do Património

Período de Relato: 01/01/2025 a 31/12/2025

Pág.: 18 de 25

Descrição do Bem	N.º Inventário	Data de Aquisição	Valor de Aquisição	Tipo de Aquisição	Rubrica de Classificação Económica	Ref.º Documento Aquisição	Localização	Data Abate	Motivo do Abate	Observações
Dispensador de papel higiénico, de parede, c/ estrutura em chapa	2011 / 000430	01/01/2011	25,00	Compra	020104		Sede - WC Exterior Homens			
Secador de mãos, de parede, c/ botão manual	2011 / 000431	01/01/2011	100,00	Compra	020104		Sede - WC Exterior Homens			
Espelho rectangular simples, s/ moldura	2011 / 000432	01/01/2011	20,00	Compra	020121		Sede - WC Exterior Mulheres			
Dispensador de papel, de parede, c/ estrutura em chapa	2011 / 000433	01/01/2011	25,00	Compra	020104		Sede - WC Exterior Mulheres			
Secador de mãos, de parede, c/ botão manual	2011 / 000434	01/01/2011	100,00	Compra	020104		Sede - WC Exterior Mulheres			
Cadeira fixa de 4 pés, s/ braços, c/ estrutura em metal e c/ assento e costas almofadada	2011 / 000435	01/01/2011	40,00	Compra	070109		Casa Mortuária - Capela			
Cadeira fixa de 4 pés, s/ braços, c/ estrutura em metal e c/ assento e costas almofadada	2011 / 000436	01/01/2011	40,00	Compra	070109		Casa Mortuária - Capela			
Cadeira fixa de 4 pés, s/ braços, c/ estrutura em metal e c/ assento e costas almofadada	2011 / 000437	01/01/2011	40,00	Compra	070109		Casa Mortuária - Capela			
Cadeira fixa de 4 pés, s/ braços, c/ estrutura em metal e c/ assento e costas almofadada	2011 / 000438	01/01/2011	40,00	Compra	070109		Casa Mortuária - Capela			
Cadeira fixa de 4 pés, s/ braços, c/ estrutura em metal e c/ assento e costas almofadada	2011 / 000439	01/01/2011	40,00	Compra	070109		Casa Mortuária - Capela			
Cadeira fixa de 4 pés, s/ braços, c/ estrutura em metal e c/ assentos e costas almofadada	2011 / 000440	01/01/2011	40,00	Compra	070109		Casa Mortuária - Capela			
Cadeira fixa de 4 pés, s/ braços, c/ estrutura em metal e c/ assento e costas almofadada	2011 / 000441	01/01/2011	40,00	Compra	070109		Casa Mortuária - Capela			
Cadeira fixa de 4 pés, s/ braços, c/ estrutura em metal e c/ assento e costas almofadada	2011 / 000442	01/01/2011	40,00	Compra	070109		Casa Mortuária - Capela			
Cadeira fixa de 4 pés, s/ braços, c/ estrutura em metal e c/ assento e costas almofadada	2011 / 000443	01/01/2011	40,00	Compra	070109		Casa Mortuária - Capela			
Cadeira fixa de 4 pés, s/ braços, c/ estrutura em metal e c/ assento e costas almofadada	2011 / 000444	01/01/2011	40,00	Compra	070109		Casa Mortuária - Capela			
Cadeira fixa de 4 pés, s/ braços, c/ estrutura em metal e c/ assento e costas almofadada	2011 / 000445	01/01/2011	40,00	Compra	070109		Casa Mortuária - Capela			
Cadeira fixa de 4 pés, s/ braços, c/ estrutura em metal e c/ assento e costas almofadada	2011 / 000446	01/01/2011	40,00	Compra	070109		Casa Mortuária - Capela			
Cadeira fixa de 4 pés, s/ braços, c/ estrutura em metal e c/ assento e costas almofadada	2011 / 000447	01/01/2011	40,00	Compra	070109		Casa Mortuária - Capela			
Cadeira fixa de 4 pés, s/ braços, c/ estrutura em metal e c/ assento e costas almofadada	2011 / 000448	01/01/2011	40,00	Compra	070109		Casa Mortuária - Capela			
Cadeira fixa de 4 pés, s/ braços, c/ estrutura em metal e c/ assento e costas almofadada	2011 / 000449	01/01/2011	40,00	Compra	070109		Casa Mortuária - Capela			
Cadeira fixa de 4 pés, s/ braços, c/ estrutura em metal e c/ assento e costas almofadada	2011 / 000450	01/01/2011	40,00	Compra	070109		Casa Mortuária - Capela			
Cadeira fixa de 4 pés, s/ braços, c/ estrutura em metal e c/ assento e costas almofadada	2011 / 000451	01/01/2011	40,00	Compra	070109		Casa Mortuária - Capela			
Cadeira fixa de 4 pés, s/ braços, c/ estrutura em metal e c/ assento e costas almofadada	2011 / 000452	01/01/2011	40,00	Compra	070109		Casa Mortuária - Capela			

[Handwritten signatures and initials]
 IB
 MAS

Freguesia de Ribeira Chã

Divulgação do Inventário do Património

Período de Relato: 01/01/2025 a 31/12/2025

Pág.: 19 de 25

Descrição do Bem	N.º Inventário	Data de Aquisição	Valor de Aquisição	Tipo de Aquisição	Rubrica de Classificação Económica	Ref.º Documento Aquisição	Localização	Data Abate	Motivo do Abate	Observações
Cadeira fixa de 4 pés, s/ braços, c/ estrutura em metal e c/ assento e costas almofadada	2011 / 000453	01/01/2011	40,00	Compra	070109		Casa Mortuária - Capela			
Cadeira fixa de 4 pés, s/ braços, c/ estrutura em metal e c/ assento e costas almofadada	2011 / 000454	01/01/2011	40,00	Compra	070109		Casa Mortuária - Capela			
Sofá de 2 lugares em tecido c/ pés em madeira	2011 / 000455	01/01/2011	390,00	Compra	070115		Casa Mortuária - Capela			
Sofá de 2 lugares em tecido c/ pés em madeira	2011 / 000456	01/01/2011	390,00	Compra	070115		Casa Mortuária - Capela			
Conjunto de 2 peças em ferro, para suporte de caixão	2011 / 000457	01/01/2011	50,00	Compra	070115		Casa Mortuária - Capela			
Castiçal de chão, c/ suporte de 3 velas	2011 / 000458	01/01/2011	100,00	Compra	070115		Casa Mortuária - Capela			
Castiçal de chão, c/ suporte de 3 velas	2011 / 000459	01/01/2011	100,00	Compra	070115		Casa Mortuária - Capela			
Móvel de apoio (caixa) em madeira	2011 / 000460	01/01/2011	35,00	Compra	020121		Casa Mortuária - Capela			
Imagem de Jesus Cristo c/ base quadrada	2011 / 000461	01/01/2011	250,00	Compra	070112		Casa Mortuária - Capela			
Cortinado simples em tecido	2011 / 000462	01/01/2011	25,00	Compra	020121		Casa Mortuária - Capela			
Cortinado simples em tecido	2011 / 000463	01/01/2011	25,00	Compra	020121		Casa Mortuária - Capela			
Cortinado simples em tecido	2011 / 000464	01/01/2011	25,00	Compra	020121		Casa Mortuária - Capela			
Cortinado simples em tecido	2011 / 000465	01/01/2011	25,00	Compra	020121		Casa Mortuária - Capela			
Cortinado simples em tecido	2011 / 000466	01/01/2011	25,00	Compra	020121		Casa Mortuária - Capela			
Desumidificador 10L	2011 / 000467	01/01/2011	130,00	Compra	070115		0 / Casa Mortuária - Capela			
Microondas, 20L de 700W de Potência	2011 / 000468	01/01/2011	70,00	Compra	070115		Casa Mortuária - Cozinha			
Máquina de café elétrica, c/ filtro, de 900W de Potência	2011 / 000469	01/01/2011	60,00	Compra	070115		Casa Mortuária - Cozinha			
Jarro elétrico de 2200W de Potência	2011 / 000470	01/01/2011	20,00	Compra	020121		Casa Mortuária - Cozinha			
Ventoinha de pé (alta), c/ 3 velocidades	2011 / 000471	01/01/2011	100,00	Compra	070115		Casa Mortuária - Cozinha			
Balde de Lixo circular (25 diam), em metal	2011 / 000472	01/01/2011	10,00	Compra	020104		Casa Mortuária - Cozinha			
Espelho retangular simples, s/ moldura	2011 / 000473	01/01/2011	20,00	Compra	020121		Casa Mortuária - WC			
Dispensador de papel, em plástico	2011 / 000474	01/01/2011	20,00	Compra	020104		Casa Mortuária - WC			
Dispensador de sabonete líquido, em plástico	2011 / 000475	01/01/2011	20,00	Compra	020104		Casa Mortuária - WC			
Dispensador de papel higiénico, em plástico	2011 / 000476	01/01/2011	20,00	Compra	020104		Casa Mortuária - WC			

Freguesia de Ribeira Chã

Divulgação do Inventário do Património

Período de Relato: 01/01/2025 a 31/12/2025

Pág.: 20 de 25

Descrição do Bem	N.º Inventário	Data de Aquisição	Valor de Aquisição	Tipo de Aquisição	Rubrica de Classificação Económica	Ref.º Documento Aquisição	Localização	Data Abate	Motivo do Abate	Observações
Arca frigorífica, em chapa, c/ 3 portas de correr	2011 / 000477	01/01/2011	500,00	Compra	070115		Centro Comunitário P. J. C. F. - Cozinha			
Frigorífico alto, em chapa, s/ congelador e c/ fechadura em cima, c/ ecrã pequeno a mostrar temperatura	2011 / 000478	01/01/2011	500,00	Compra	070115		Centro Comunitário P. J. C. F. - Cozinha			
Pana circular em plástico s/ pegas (58 diam)	2011 / 000479	01/01/2011	10,00	Compra	020121		Centro Comunitário P. J. C. F. - Arrecadação			
Pana circular em plástico s/ pegas (58 diam)	2011 / 000480	01/01/2011	10,00	Compra	020121		Centro Comunitário P. J. C. F. - Arrecadação			
Pana circular em plástico s/ pegas (58 diam)	2011 / 000481	01/01/2011	10,00	Compra	020121		Centro Comunitário P. J. C. F. - Arrecadação			
Pana circular em plástico c/ pegas (56 diam)	2011 / 000482	01/01/2011	10,00	Compra	020121		Centro Comunitário P. J. C. F. - Arrecadação			
Pana circular em plástico s/ pegas (56 diam)	2011 / 000483	01/01/2011	10,00	Compra	020121		Centro Comunitário P. J. C. F. - Arrecadação			
Pana circular em plástico s/ pegas (56 diam)	2011 / 000484	01/01/2011	10,00	Compra	020121		Centro Comunitário P. J. C. F. - Arrecadação			
Pana circular em plástico c/ pegas (60 diam)	2011 / 000485	01/01/2011	10,00	Compra	020121		Centro Comunitário P. J. C. F. - Arrecadação			
Pana circular em plástico c/ pegas (65 diam) (55 L)	2011 / 000486	01/01/2011	10,00	Compra	020121		Centro Comunitário P. J. C. F. - Arrecadação			
Pana circular em plástico c/ pegas (66 diam)	2011 / 000487	01/01/2011	10,00	Compra	020121		Centro Comunitário P. J. C. F. - Arrecadação			
Pana circular em plástico s/ pegas (49 diam)	2011 / 000488	01/01/2011	10,00	Compra	020121		Centro Comunitário P. J. C. F. - Arrecadação			
Caixa de arrumos em plástico, c/ tampa cinzento	2011 / 000489	01/01/2011	25,00	Compra	020121		Centro Comunitário P. J. C. F. - Arrecadação			
Caixa de arrumos em plástico, c/ tampa cinzento	2011 / 000490	01/01/2011	25,00	Compra	020121		Centro Comunitário P. J. C. F. - Arrecadação			
Caixa de arrumos em plástico, c/ tampa cinzento	2011 / 000491	01/01/2011	25,00	Compra	020121		Centro Comunitário P. J. C. F. - Arrecadação			
Caixa de arrumos em plástico, c/ tampa cinzento	2011 / 000492	01/01/2011	25,00	Compra	020121		Centro Comunitário P. J. C. F. - Arrecadação			
Caixa de arrumos em plástico, c/ tampa cinzento	2011 / 000493	01/01/2011	25,00	Compra	020121		Centro Comunitário P. J. C. F. - Arrecadação			
Caixa de arrumos em plástico, c/ tampa cinzento	2011 / 000494	01/01/2011	25,00	Compra	020121		Centro Comunitário P. J. C. F. - Arrecadação			
Caixa de arrumos em plástico, c/ tampa cinzento	2011 / 000495	01/01/2011	25,00	Compra	020121		Centro Comunitário P. J. C. F. - Arrecadação			
Caixa de arrumos em plástico, c/ tampa cinzento	2011 / 000496	01/01/2011	25,00	Compra	020121		Centro Comunitário P. J. C. F. - Arrecadação			
Caixa de arrumos em plástico, c/ tampa cinzento	2011 / 000497	01/01/2011	25,00	Compra	020121		Centro Comunitário P. J. C. F. - Arrecadação			
Caixa de arrumos em plástico, c/ tampa cinzento	2011 / 000498	01/01/2011	25,00	Compra	020121		Centro Comunitário P. J. C. F. - Arrecadação			

Freguesia de Ribeira Chã

Divulgação do Inventário do Património

Período de Relato: 01/01/2025 a 31/12/2025

Pág.: 21 de 25

Descrição do Bem	N.º Inventário	Data de Aquisição	Valor de Aquisição	Tipo de Aquisição	Rubrica de Classificação Económica	Ref.º Documento Aquisição	Localização	Data Abate	Motivo do Abate	Observações
Vaso para plantas em barro, c/ 6 aberturas no corpo (30 cm diam)	2011 / 000499	01/01/2011	20,00	Compra	020121		Centro Comunitário P. J. C. F. - Arrecadação			
Vaso para plantas em barro, simples, s/pegas (26 cm diam)	2011 / 000500	01/01/2011	10,00	Compra	020121		Centro Comunitário P. J. C. F. - Arrecadação			
Vaso para plantas em barro, simples, s/pegas (26 cm diam)	2011 / 000501	01/01/2011	10,00	Compra	020121		Centro Comunitário P. J. C. F. - Arrecadação			
Pancla em alumínio, c/ 2 pegas, c/ tampa (41 cm diam)	2011 / 000502	01/01/2011	20,00	Compra	020121		Centro Comunitário P. J. C. F. - Arrecadação			
Pancla em alumínio, c/ 2 pegas, c/ tampa (37 cm diam)	2011 / 000503	01/01/2011	15,00	Compra	020121		Centro Comunitário P. J. C. F. - Arrecadação			
Pancla em alumínio, c/ 2 pegas, c/ tampa (41 cm diam)	2011 / 000504	01/01/2011	20,00	Compra	020121		Centro Comunitário P. J. C. F. - Arrecadação			
Pancla em alumínio, c/ 2 pegas, c/ tampa (37 cm diam)	2011 / 000505	01/01/2011	15,00	Compra	020121		Centro Comunitário P. J. C. F. - Arrecadação			
Pancla em alumínio, c/ 2 pegas, s/ tampa (25 cm diam)	2011 / 000506	01/01/2011	10,00	Compra	020121		Centro Comunitário P. J. C. F. - Arrecadação			
Divisória c/ estrutura em madeira, c/ pés redondos, c/ corda a ligar os paus	2011 / 000507	01/01/2011	50,00	Compra	020121		Centro Comunitário P. J. C. F. - Arrecadação			
Divisória c/ estrutura em madeira, c/ pés redondos, c/ corda a ligar os paus	2011 / 000508	01/01/2011	50,00	Compra	020121		Centro Comunitário P. J. C. F. - Arrecadação			
Divisória c/ estrutura em madeira, c/ pés redondos, c/ corda a ligar os paus	2011 / 000509	01/01/2011	50,00	Compra	020121		Centro Comunitário P. J. C. F. - Arrecadação			
Divisória c/ estrutura em madeira, c/ pés redondos, c/ corda a ligar os paus	2011 / 000510	01/01/2011	50,00	Compra	020121		Centro Comunitário P. J. C. F. - Arrecadação			
Mesa retangular em madeira, c/ saias laterais pequenas, c/ 2 pés desmontáveis em madeira	2011 / 000511	01/01/2011	100,00	Compra	070115		Centro Comunitário P. J. C. F. - Arrecadação			
Mesa retangular em madeira, c/ saias laterais pequenas, c/ 2 pés desmontáveis em madeira	2011 / 000512	01/01/2011	100,00	Compra	070115		Centro Comunitário P. J. C. F. - Arrecadação			
Mesa retangular em madeira, c/ saias laterais pequenas, c/ 2 pés desmontáveis em madeira	2011 / 000513	01/01/2011	100,00	Compra	070115		Centro Comunitário P. J. C. F. - Arrecadação			
Mesa retangular em madeira, c/ saias laterais pequenas, c/ 2 pés desmontáveis em madeira	2011 / 000514	01/01/2011	100,00	Compra	070115		Centro Comunitário P. J. C. F. - Arrecadação			
Mesa retangular em madeira, c/ saias laterais pequenas, c/ 2 pés desmontáveis em madeira	2011 / 000515	01/01/2011	100,00	Compra	070115		Centro Comunitário P. J. C. F. - Arrecadação			
Mesa retangular em madeira, c/ saias laterais pequenas, c/ 2 pés desmontáveis em madeira	2011 / 000516	01/01/2011	100,00	Compra	070115		Centro Comunitário P. J. C. F. - Arrecadação			
Impressora Multifunções	2011 / 000517	01/01/2011	275,00	Compra	070107		Sede - Sala do Presidente			
Roçadora de Mochila	2011 / 000518	01/01/2011	350,00	Compra	070111		Arrecadação do campo de Futsal - Arrecadação			
Carrinho de mão c/ estrutura e caixa retangular em metal	2011 / 000519	01/01/2011	50,00	Compra	020104		Arrecadação do campo de Futsal - Arrecadação			
Roçadora de mochila	2011 / 000520	01/01/2011	350,00	Compra	070111		Arrecadação do campo de Futsal - Arrecadação			
Soprador de motor a gasolina	2011 / 000521	01/01/2011	350,00	Compra	070111		Arrecadação do campo de Futsal - Arrecadação			

Freguesia de Ribeira Chã

Divulgação do Inventário do Património

Período de Relato: 01/01/2025 a 31/12/2025

Pág.: 22 de 25

Descrição do Bem	N.º Inventário	Data de Aquisição	Valor de Aquisição	Tipo de Aquisição	Rubrica de Classificação Económica	Ref.º Documento Aquisição	Localização	Data Abate	Motivo do Abate	Observações
Pulverizador 16L manual	2011 / 000522	01/01/2011	35,00	Compra	020104		Arrecadação do campo de Futsal - Arrecadação			
Roçadora c/ motor a gasolina, c/ cinto	2011 / 000523	01/01/2011	500,00	Compra	070111		Arrecadação do campo de Futsal - Arrecadação			
Motosserra	2011 / 000524	01/01/2011	395,00	Compra	070111		Arrecadação do campo de Futsal - Arrecadação			
Compressor 1.5 cavalos, 50Hz, c/ 2 rodas	2011 / 000525	01/01/2011	100,00	Compra	070111		Arrecadação do campo de Futsal - Arrecadação			
Espelho retangular simples, s/ moldura	2011 / 000526	01/01/2011	20,00	Compra	020121		Arrecadação do campo de Futsal - Arrecadação			
Escada em alumínio dupla 3+3m	2011 / 000527	01/01/2011	150,00	Compra	070111		Arrecadação do campo de Futsal - Arrecadação			
Escadote em alumínio de 7 degraus	2011 / 000528	01/01/2011	65,00	Compra	070111		Arrecadação do campo de Futsal - Arrecadação			
Jerrican de 10L, em plástico	2011 / 000529	01/01/2011	11,00	Compra	020117		Arrecadação do campo de Futsal - Arrecadação			
Jerrican de 10L, em plástico	2011 / 000530	01/01/2011	11,00	Compra	020117		Arrecadação do campo de Futsal - Arrecadação			
Tesoura corta Sebes em alumínio, c/ pegas em borracha	2011 / 000531	01/01/2011	50,00	Compra	070111		Arrecadação do campo de Futsal - Arrecadação			
Viatura Ligeira de passageiros (54-CT-08)	2007 / 000532	01/01/2007	25 000,00	Compra	07010602					
Prédio em prop. total destinado a serviços (Art. 66) (Avenida Eng. Eduardo Arantes de Oliveira)	2008 / 000533	01/01/2008	98 733,26	Compra	07010301		Avenida Engenheiro Eduardo Arantes de Oliveira			
Mesa rectangular c/ estrutura em madeira sólida	2011 / 000534	01/01/2011	110,00	Compra	070109		Centro Comunitário P. J. C. F. - Posto Médico			
Secretária c/ estrutura em madeira sólida, c/ painel frontal pequeno	2011 / 000535	01/01/2011	150,00	Compra	070109		Centro Comunitário P. J. C. F. - Posto Médico			
Cadeira fica de 4 pés, c/ estrutura em metal, s/ braços, c/ costas e assento em madeira	2011 / 000536	01/01/2011	65,00	Compra	070109		Centro Comunitário P. J. C. F. - Posto Médico			
Cadeira fica de 4 pés, c/ estrutura em metal, s/ braços, c/ costas e assento em madeira	2011 / 000537	01/01/2011	65,00	Compra	070109		Centro Comunitário P. J. C. F. - Posto Médico			
Cadeira móvel, c/ estrutura em metal, c/ braços, c/ sistema elevatório, c/ assento e costas em madeira (pé c/ 5 rodas)	2011 / 000538	01/01/2011	100,00	Compra	070109		Centro Comunitário P. J. C. F. - Posto Médico			
Armário alto em chapa de alumínio, c/ 2 portas de bater, c/ fechadura, c/ 3 prateleiras	2011 / 000539	01/01/2011	200,00	Compra	070109		Centro Comunitário P. J. C. F. - Posto Médico			
Modulo de gavetas (c/ 3 gavetas e c/ fechadura) c/ estrutura em chapa de alumínio, s/ rodas	2011 / 000540	01/01/2011	150,00	Compra	070109		Centro Comunitário P. J. C. F. - Posto Médico			
Secretária rectangular, c/ estrutura em metal e tampo em madeira	2011 / 000541	01/01/2011	150,00	Compra	070109		Centro Comunitário P. J. C. F. - Sala Enfermagem			
Cadeira fica de 4 pés, c/ estrutura em metal, s/ braços, c/ costas e assento em madeira	2011 / 000542	01/01/2011	65,00	Compra	070109		Centro Comunitário P. J. C. F. - Sala Enfermagem			

Freguesia de Ribeira Chã

Divulgação do Inventário do Património

Período de Relato: 01/01/2025 a 31/12/2025

Pág.: 23 de 25

Descrição do Bem	N.º Inventário	Data de Aquisição	Valor de Aquisição	Tipo de Aquisição	Rubrica de Classificação Económica	Ref.º Documento Aquisição	Localização	Data Abate	Motivo do Abate	Observações
Cadeira móvel, c/ estrutura em metal, s/ braços, c/ sistema elevatório, c/ assento e costas almofadados (pé c/ 5 rodas)	2011 / 000543	01/01/2011	100,00	Compra	070109		Centro Comunitário P. J. C. F. - Sala Enfermagem			
Teclado com cabo USB	2022 / 000544	13/05/2022	8,99	Compra	070107		0 / Sede - Secretaria			
Switch SG1005D 5P GIGABIT	2022 / 000545	18/05/2022	18,40	Compra	070107	Nº 12/331	0 / Sede - Secretaria			
KIT PowerLine 600M c/AP 300M	2022 / 000546	18/05/2022	65,00	Compra	070107	Nº 12/330	0 / Sede - Sala de Reuniões			
Balança WC	2022 / 000547	15/09/2022	11,76	Compra	020121	FT EFR006/07924	0 / Sede - WC			
Motosserra	2022 / 000548	12/10/2022	192,00	Compra	070111	FSA 19757	Arrecadação do campo de Futsal - Arrecadação			
Bateria	2022 / 000549	12/10/2022	185,60	Compra	070111	FSA 19757	Arrecadação do campo de Futsal - Arrecadação			
Carregador rápido	2022 / 000550	12/10/2022	69,60	Compra	070111	FSA 19757	Arrecadação do campo de Futsal - Arrecadação			
Monitor FHD 21.5" c/ microfone, coluas e webcam	2022 / 000551	27/09/2022	403,68	Compra	070107		0 / Sede - Secretaria			
Desktop intel core i7-10700, 8GB DDR4 SSD Windows 10Pro	2022 / 000552	27/09/2022	808,67	Compra	070107		0 / Sede - Secretaria			
Teclado com cabo USB e leitor de cartão de cidadão	2022 / 000553	27/09/2022	35,67	Compra	070107		0 / Sede - Secretaria			
Rato com cabo USB	2022 / 000554	27/09/2022	9,74	Compra	070107		0 / Sede - Secretaria			
UPS Eaton 850VA - 480W USB	2011 / 000555	01/01/2011	108,58	Compra	070107		0 / Sede - Secretaria			
Teclado com cabo USB e leitor de cartão de cidadão	2022 / 000556	27/09/2022	35,67	Compra	070107		0 / Sede - Secretaria			
Colunas 2.1 20w ligação USB	2022 / 000557	27/09/2022	24,88	Compra	070107		0 / Sede - Secretaria			
Conjunto de 160 chávenas de chá	2022 / 000558	28/11/2022	1 200,00	Compra	020119		0 / Sede - Arrecadação			
Mesa de estrutura metal c/ tampo PVC encartave	2023 / 000559	12/06/2023	44,99	Compra	070109	13566	Centro Comunitário P. J. C. F. - Arrecadação			
Mesa de estrutura metal c/ tampo PVC encartave	2023 / 000560	12/06/2023	44,99	Compra	070109	13566	Centro Comunitário P. J. C. F. - Arrecadação			
Mesa de estrutura metal c/ tampo PVC encartave	2023 / 000561	12/06/2023	44,99	Compra	070109	13566	Centro Comunitário P. J. C. F. - Arrecadação			
Mesa de estrutura metal c/ tampo PVC encartave	2023 / 000562	12/06/2023	44,99	Compra	070109	13566	Centro Comunitário P. J. C. F. - Arrecadação			
Mesa de estrutura metal c/ tampo PVC encartave	2023 / 000563	12/06/2023	44,99	Compra	070109	13566	Centro Comunitário P. J. C. F. - Arrecadação			
Mesa de estrutura metal c/ tampo PVC encartave	2023 / 000564	12/06/2023	44,99	Compra	070109	13566	Centro Comunitário P. J. C. F. - Arrecadação			
Mesa de estrutura metal c/ tampo PVC encartave	2023 / 000565	12/06/2023	44,99	Compra	070109	13566	Centro Comunitário P. J. C. F. - Arrecadação			
Mesa de estrutura metal c/ tampo PVC encartave	2023 / 000566	12/06/2023	44,99	Compra	070109	13566	Centro Comunitário P. J. C. F. - Arrecadação			
Mesa de estrutura metal c/ tampo PVC encartave	2023 / 000567	12/06/2023	44,99	Compra	070109	13566	Centro Comunitário P. J. C. F. - Arrecadação			
Mesa de estrutura metal c/ tampo PVC encartave	2023 / 000568	12/06/2023	44,99	Compra	070109	13566	Centro Comunitário P. J. C. F. - Arrecadação			

[Handwritten signature]
[Handwritten initials]
[Handwritten initials]
[Handwritten initials]

Freguesia de Ribeira Chã

Divulgação do Inventário do Património

Período de Relato: 01/01/2025 a 31/12/2025

Pág.: 24 de 25

Descrição do Bem	N.º Inventário	Data de Aquisição	Valor de Aquisição	Tipo de Aquisição	Rubrica de Classificação Económica	Ref.º Documento Aquisição	Localização	Data Abate	Motivo do Abate	Observações
Mesa de estrutura metal c/ tampo PVC encartave	2023 / 000569	12/06/2023	44,99	Compra	070109	13566	Centro Comunitário P. J. C. F. - Arrecadação			
Mesa de estrutura metal c/ tampo PVC encartave	2023 / 000570	12/06/2023	44,99	Compra	070109	13566	Centro Comunitário P. J. C. F. - Arrecadação			
Banco PIC NIC dobrável	2023 / 000571	29/06/2023	41,99	Compra	070109	002328	Centro Comunitário P. J. C. F. - Arrecadação			
Banco PIC NIC dobrável	2023 / 000572	29/06/2023	41,99	Compra	070109	002328	Centro Comunitário P. J. C. F. - Arrecadação			
Banco PIC NIC dobrável	2023 / 000573	29/06/2023	41,99	Compra	070109	002328	Centro Comunitário P. J. C. F. - Arrecadação			
Banco PIC NIC dobrável	2023 / 000574	29/06/2023	41,99	Compra	070109	002328	Centro Comunitário P. J. C. F. - Arrecadação			
Banco PIC NIC dobrável	2023 / 000575	29/06/2023	41,99	Compra	070109	002328	Centro Comunitário P. J. C. F. - Arrecadação			
Banco PIC NIC dobrável	2023 / 000576	29/06/2023	41,99	Compra	070109	002328	Centro Comunitário P. J. C. F. - Arrecadação			
Banco PIC NIC dobrável	2023 / 000577	29/06/2023	41,99	Compra	070109	002328	Centro Comunitário P. J. C. F. - Arrecadação			
Banco PIC NIC dobrável	2023 / 000578	29/06/2023	41,99	Compra	070109	002328	Centro Comunitário P. J. C. F. - Arrecadação			
Banco PIC NIC dobrável	2023 / 000579	29/06/2023	41,99	Compra	070109	002328	Centro Comunitário P. J. C. F. - Arrecadação			
Banco PIC NIC dobrável	2023 / 000580	29/06/2023	41,99	Compra	070109	002328	Centro Comunitário P. J. C. F. - Arrecadação			
Banco PIC NIC dobrável	2023 / 000581	29/06/2023	41,99	Compra	070109	002328	Centro Comunitário P. J. C. F. - Arrecadação			
Banco PIC NIC dobrável	2023 / 000582	29/06/2023	41,99	Compra	070109	002328	Centro Comunitário P. J. C. F. - Arrecadação			
Banco PIC NIC dobrável	2023 / 000583	29/06/2023	41,99	Compra	070109	002328	Centro Comunitário P. J. C. F. - Arrecadação			
Banco PIC NIC dobrável	2023 / 000584	29/06/2023	41,99	Compra	070109	002328	Centro Comunitário P. J. C. F. - Arrecadação			
Banco PIC NIC dobrável	2023 / 000585	29/06/2023	41,99	Compra	070109	002328	Centro Comunitário P. J. C. F. - Arrecadação			
Banco PIC NIC dobrável	2023 / 000586	29/06/2023	41,99	Compra	070109	002328	Centro Comunitário P. J. C. F. - Arrecadação			
Banco PIC NIC dobrável	2023 / 000587	29/06/2023	41,99	Compra	070109	002328	Centro Comunitário P. J. C. F. - Arrecadação			
Banco PIC NIC dobrável	2023 / 000588	29/06/2023	41,99	Compra	070109	002328	Centro Comunitário P. J. C. F. - Arrecadação			
Banco PIC NIC dobrável	2023 / 000589	29/06/2023	41,99	Compra	070109	002328	Centro Comunitário P. J. C. F. - Arrecadação			
Banco PIC NIC dobrável	2023 / 000590	29/06/2023	41,99	Compra	070109	002328	Centro Comunitário P. J. C. F. - Arrecadação			
Banco PIC NIC dobrável	2023 / 000591	29/06/2023	41,99	Compra	070109	002328	Centro Comunitário P. J. C. F. - Arrecadação			

Handwritten notes and signatures:
 14
 IB
 TAB.

Freguesia de Ribeira Chã

Divulgação do Inventário do Património

Pág.: 25 de 25

Período de Relato: 01/01/2025 a 31/12/2025

Descrição do Bem	N.º Inventário	Data de Aquisição	Valor de Aquisição	Tipo de Aquisição	Rubrica de Classificação Económica	Ref.º Documento Aquisição	Localização	Data Abate	Motivo do Abate	Observações
Banco PIC NIC dobrável	2023 / 000592	29/06/2023	41,99	Compra	070109	002328	Centro Comunitário P. J. C. F. - Arrecadação			
Banco PIC NIC dobrável	2023 / 000593	29/06/2023	41,99	Compra	070109	002328	Centro Comunitário P. J. C. F. - Arrecadação			
Banco PIC NIC dobrável	2023 / 000594	29/06/2023	41,99	Compra	070109	002328	Centro Comunitário P. J. C. F. - Arrecadação			
Bateria 56V LBP-50-250 ECHO	2024 / 000595	19/01/2024	220,00	Compra	070111		Arrecadação do campo de Futsal - Arrecadação			
Multifunções de corte DPAS-2600 ECHO	2024 / 000596	19/01/2024	350,00	Compra	070111		Arrecadação do campo de Futsal - Arrecadação			
Corta sebes MTA-DAH ECHO	2024 / 000597	19/01/2024	379,00	Compra	070111		Arrecadação do campo de Futsal - Arrecadação			
Carregador LCJQ-560 ECHO	2024 / 000598	19/01/2024	202,00	Compra	070111		Arrecadação do campo de Futsal - Arrecadação			

Empréstimos

[Handwritten signatures and initials]
 448.13

Tipo	Identificação do Empréstimo		Datas		Prazo	Anos decorridos	Visto TC		Finalidade	Capital		Taxas de Juro		Amortizações				Juros				Outros Encargos				Total	Juros de mora	Divida		Fundamento Legal	Observações
	Nº de Contrato	Nome	Aprovação	Contratação			Nº registo	Data		Contratado	Utilizado	Inicial	Atual	Até N	Ano N	Após N	Vencidos e não pagos	Até N	Ano N	Após N	Vencidos e não pagos	Até N	Ano N	Após N	Vencidos e não pagos			Até N	Ano N		
(Processado por computador) Limite de endividamento 4 424,00																															

MAS. J. D.  B

Nº contrato	Contrato										Visto do Tribunal de Contas		Classificação orçamentais		Data do 1º pagamento	Pagamento do ano N	Pagamentos previstos até final do ano N	Pagamentos acumulados até N-1	Pagamentos previstos para anos futuros				
	CPV	NIF	Nº Compromisso	Valor do compromisso	Data da celebração	Preço base	Preço contratual		Data de conclusão (inicial)	Data de conclusão (revisão)	Nº de registo	Data	Fonte Financiamento	Rubrica					N+1	N+2	N+3	N+4	Anos seguintes
							Com IVA	Sem IVA															
AUT.36	82312100-2	506304175	246/2025	63,48	31/10/2025	63,48	63,48	63,48	31/10/2025			RP	D2	Aquisição de bens e serviços	03/2/2025	63,48	0,00	0,00	0,00	0,00	0,00	0,00	0,00
AUT.37	82312100-2	512051208	257/2025	406,00	11/11/2025	350,00	406,00	350,00	11/11/2025			RP	D2	Aquisição de bens e serviços	26/1/2025	406,00	0,00	0,00	0,00	0,00	0,00	0,00	0,00
AUT.38	82312100-2	500257841	261/2025	151,00	18/11/2025	151,00	151,00	151,00	18/11/2025			RP	D2	Aquisição de bens e serviços	20/1/2025	151,00	0,00	0,00	0,00	0,00	0,00	0,00	0,00
AUT.39	82312100-2	812002743	308/2025	240,00	31/12/2025	240,00	240,00	240,00	31/12/2025			RP	D2	Aquisição de bens e serviços	31/2/2025	240,00	0,00	0,00	0,00	0,00	0,00	0,00	0,00
AUT.4	08134100-8	512048190	277/2025	40,25	12/12/2025	34,70	40,25	34,70	12/12/2025			RP	D2	Aquisição de bens e serviços	21/2/2025	40,25	0,00	0,00	0,00	0,00	0,00	0,00	0,00
AUT.40	55520000-1	232803080	251/2025	300,00	04/11/2025	300,00	300,00	300,00	04/11/2025			RP	D2	Aquisição de bens e serviços	26/1/2025	300,00	0,00	0,00	0,00	0,00	0,00	0,00	0,00
AUT.41	55520000-1	182347192	252/2025	1 140,00	05/11/2025	1 140,00	1 140,00	1 140,00	05/11/2025			RP	D2	Aquisição de bens e serviços	27/1/2025	1 140,00	0,00	0,00	0,00	0,00	0,00	0,00	0,00
AUT.42	55520000-1	517872960	272/2025	526,70	01/12/2025	478,12	526,70	478,12	01/12/2025			RP	D2	Aquisição de bens e serviços	14/2/2025	434,80	0,00	0,00	0,00	0,00	0,00	0,00	0,00
AUT.42	55520000-1	517872960	272/2025	526,70	01/12/2025	478,12	526,70	478,12	01/12/2025			RP	D2	Aquisição de bens e serviços	14/2/2025	81,80	0,00	0,00	0,00	0,00	0,00	0,00	0,00
AUT.43	55520000-1	512032386	275/2025	1 701,45	10/12/2025	1 466,77	1 701,45	1 466,77	10/12/2025			RP	D2	Aquisição de bens e serviços	20/2/2025	1 701,45	0,00	0,00	0,00	0,00	0,00	0,00	0,00
AUT.44	55520000-1	513353488	279/2025	350,00	18/12/2025	336,54	350,00	336,54	18/12/2025														
AUT.45	55520000-1	512032521	249/2025	110,00	03/11/2025	105,77	110,00	105,77	03/11/2025			RP	D2	Aquisição de bens e serviços	03/2/2025	110,00	0,00	0,00	0,00	0,00	0,00	0,00	0,00
AUT.46	55520000-1	517332671	274/2025	934,44	04/12/2025	805,55	934,44	805,55	04/12/2025														
AUT.47	34115200-8	512022100	307/2025	25 446,13	31/12/2025	21 936,32	25 446,13	21 936,32	31/12/2025														
AUT.5	39830000-8	512034664	241/2025	47,44	26/10/2025	40,90	47,44	40,90	28/10/2025			RP	D2	Aquisição de bens e serviços	26/1/2025	47,44	0,00	0,00	0,00	0,00	0,00	0,00	0,00
AUT.6	39830000-8	512034664	260/2025	54,88	18/11/2025	47,40	54,88	47,40	18/11/2025			RP	D2	Aquisição de bens e serviços	17/2/2025	54,88	0,00	0,00	0,00	0,00	0,00	0,00	0,00
AUT.7	39830000-8	512034664	280/2025	18,91	18/12/2025	16,30	18,91	16,30	19/12/2025			RP	D2	Aquisição de bens e serviços	29/2/2025	18,91	0,00	0,00	0,00	0,00	0,00	0,00	0,00
AUT.8	39830000-8	512034664	290/2025	6,38	20/10/2025	5,50	6,38	5,50	20/10/2025			RP	D2	Aquisição de bens e serviços	26/1/2025	6,38	0,00	0,00	0,00	0,00	0,00	0,00	0,00
AUT.9	30192000-1	512102228	237/2025	7,88	23/10/2025	6,79	7,88	6,79	23/10/2025			RP	D2	Aquisição de bens e serviços	29/2/2025	7,88	0,00	0,00	0,00	0,00	0,00	0,00	0,00

(Processado por computador)



Resumo Diário de Tesouraria

N.º 199

Data: 31/12/2025

Referência aos registos			Saldo do dia Anterior	Entrada do dia	Total	Saída do dia	Saldo para o dia seguinte
D i s p o s i t o	C a i x a	Numerário	706,65	0,00	706,65	658,04	48,61
		Cheques e Vales Postais	0,00	0,00	0,00	0,00	0,00
		Total Caixa	706,65	0,00	706,65	658,04	48,61
		Subtotal dos Caixas	706,65	0,00	706,65	658,04	48,61
I. F.	Conta n.º 000806781669020		60.275,83	626,12	60.901,95	306,45	60.595,50
	Subtotal de Depósitos em Instituições Financeiras		60.275,83	626,12	60.901,95	306,45	60.595,50
Total de Disponibilidades			60 982,48	626,12	61 608,60	964,49	60 644,11
Total dos Movimentos de Tesouraria			60 982,48	0,00	60 982,48	338,37	60 644,11
Documentos							
Operações Orçamentais			60 982,48	0,00	60 982,48	338,37	60 644,11
Operações não Orçamentais			0,00	0,00	0,00	0,00	0,00

Confirmo

Patricio Subiró
O Tesoureiro

Conféri

Patricio Subiró
O funcionário da contabilidade

Visto

Paulo Teles
Presidente do órgão executivo

SÍNTESE DAS RECONCILIAÇÕES BANCÁRIAS

Instituição bancária		Saldo certificado pela instituição	Operações em trânsito		Saldo contabilístico
Banco	Nº de conta		A adicionar	A subtrair	
Depósitos bancários					
Caixa		48,61	0,00	0,00	48,61
SANTANDER	000806781669020	60.496,08	626,12	526,70	60.595,50
Total de depósitos bancários		60 544,69	626,12	526,70	60 644,11

O Dirigente responsável pela área administrativa e/ou financeira

Assinatura: Peterson Mendes

O membro do executivo responsável pela área pelouro financeiro

Assinatura: Peterson Mendes

Freguesia de Ribeira Chã		ANO:	2025
Reconciliação bancária			
Preparado por:	Data:	Revisto por:	Data:
Banco: SANTANDER	Data de referência: 31/12/2025		
Conta n°: 000806781669020			
Saldo por Banco:			60 496,08
<i>Valores creditados e não debitados pelo banco(retirar)</i>			
Data	Descrição	Entidade	Valor
31/12/2025	Depósito do caixa		626,12
Sub-Total			626,12
<i>Valores debitados e não creditados pelo banco(adicionar)</i>			
Data	Descrição	Entidade	Valor
14/12/2025	Ordem pagamento n°486- M.D. n°1682	Buffet Paladar	526,70
Sub-Total			526,70
<i>Valores creditados pelo banco e não debitados (retirar)</i>			
Data	Descrição		Valor
Sub-Total			
<i>Valores debitados pelo banco e não creditados(adicionar)</i>			
Data	Descrição		Valor
Sub-Total			
Total			60 595,50
Saldo do resumo de tesouraria			60 595,50
Desvio			0,00

[Handwritten initials and marks]
 11/12/2025
 IB
 46/25

Delegação de competências de órgãos do Estado para órgãos das autarquias locais e das entidades intermunicipais

Entidade responsável pela transferência de competências	Delegação de competências				Recursos													
	Lei habilitante	Instrumento Jurídico	Data da celebração	Período de vigência	Previsão						Execução							
					Humanos	Patrimoniais		Financeiros			Humanos	Identificação do bem	Conta PCM	Financeiros				
						Identificação do bem	Conta PCM	Montantes		Classificação				Montantes		Classificação		
Até N	Ano N	Previsão após N	Económica	Conta PCM	Até N	Ano N	Previsão após N	Económica	Conta PCM									
Autorquia	75/2013 de 12/09	interadministrativo	01/01/2022	2022/2025	00	0		48 115	0605020101	0	0	0	0	0	0	51 267	0605020101	0

(Processado por computador)



Fluxos de Caixa

Recebimentos			Pagamentos		
Saldo da Gerência Anterior		50 763,25	Despesas Orçamentais		154 602,39
Execução Orçamental	50 763,25		Correntes	135 539,13	
Operações de Tesouraria	0,00		Capital	19 063,26	
Receitas Orçamentais		164 483,25	Operações de Tesouraria		0,00
Correntes	148 522,70		Saldo para a Gerência Seguinte		60 644,11
Capital	15 960,55		Execução Orçamental	60 644,11	
Operações de Tesouraria		0,00	Operações de Tesouraria	0,00	
Total		215 246,50	Total		215 246,50

Contas de Ordem

Saldo da Gerência Anterior		0,00	Garantias e cauções accionadas		0,00
Garantias e cauções	0,00		Garantias e cauções devolvidas		0,00
Recibos para cobrança	0,00		Receita virtual cobrada		0,00
Garantias e cauções prestadas		0,00	Receita virtual anulada		0,00
Receita virtual liquidada		0,00	Saldo para a Gerência Seguinte		0,00
			Garantias e cauções	0,00	
			Recibos para cobrança	0,00	
Total		0,00	Total		0,00

Orgão Executivo
 Em _____ de _____ de _____
Paulo Costa Coelho Cruz

Orgão Deliberativo
 Em 27 de Abril de 2026
José dos Anjos Silva



Caracterização da Entidade

1. IDENTIFICAÇÃO

Designação: Freguesia de Ribeira Chã
 NIPC: 512075042
 Natureza: Pessoa coletiva do direito público
 Endereço Postal: Avenida Arantes de Oliveira
 Telefone/Fax: 296 913 760 / 296 913 760
 Endereço correlo eletrónico: juntafribeiracha@gmail.com

Tem serviços de natureza consultiva e/ou serviços de fiscalização? Sim Não
 Organograma: Sim Não

2. LEGISLAÇÃO

Regime Financeiro: Lei 73/2013 de 3 de Setembro
 Regime Jurídico: Lei 75/2013 de 12 de Setembro

3. PARTICIPAÇÕES DA ENTIDADE

Sim Não

Serviços Municipalizados:	<input type="checkbox"/>	<input checked="" type="checkbox"/>
Serviços Intermunicipalizados:	<input type="checkbox"/>	<input checked="" type="checkbox"/>
Entidades Intermunicipais:	<input type="checkbox"/>	<input checked="" type="checkbox"/>
Entidades Associativas Municipais:	<input type="checkbox"/>	<input checked="" type="checkbox"/>
Empresas Locais:	<input type="checkbox"/>	<input checked="" type="checkbox"/>
Empresas Participadas:	<input type="checkbox"/>	<input checked="" type="checkbox"/>
Cooperativas:	<input type="checkbox"/>	<input checked="" type="checkbox"/>
Fundações:	<input type="checkbox"/>	<input checked="" type="checkbox"/>
Entidades de outra natureza:	<input type="checkbox"/>	<input checked="" type="checkbox"/>

4. DESCRIÇÃO SUMÁRIA DAS ATIVIDADES

Actividades desenvolvidas no âmbito da Lei, com vista à prossecução dos interesses próprios da população residente na respectiva circunscrição administrativa.

5. COMPOSIÇÃO DO ORGÃO EXECUTIVO

5.1. IDENTIFICAÇÃO DOS MEMBROS DO ORGÃO EXECUTIVO/CONSELHO DE ADMINISTRAÇÃO

Presidente	Victória da Silva Couto Arruda	01/01/2025	21/10/2025	Rua do Botelho
Secretário	Tiago Filipe Pacheco Almeida	01/01/2025	31/12/2025	Rua Padre João Caetano Flores, n.º 5
Tesoureira	Paula Pacheco Ferraz	01/01/2025	21/10/2025	Rua do Botelho, n.º 4
Presidente	Paula Pacheco Ferraz	22/10/2025	30/12/2025	Rua do Botelho, n.º 4
Tesoureira	Catarina Carreiro de Jesus Ambrósio	22/10/2025	30/12/2025	Rua Padre João Moniz de Melo, n.º 6



Caracterização da Entidade

5.2. NÚMERO DE VEREADORES

Em regime permanência:

A meio tempo:

Restantes vereadores:

PAS.
IB
A

5.3. NÚMERO DE ELEITORES

Até 10.000

Mais de 10.000 e menos de 40.000

Igual ou superior a 40.000

6. ORGANIZAÇÃO CONTABILÍSTICA

Aplicação SNC-AP, desenvolvida pela NucleoData - Soluções Autárquicas.

7. OUTRA INFORMAÇÃO

7.1. AÇÕES DE FISCALIZAÇÃO(últimos 5 anos)

Entidade :

Data da ação:

Período abrangido:

Identificação da ação:

7.2. APROVAÇÃO DOS DOCUMENTOS

Data de Aprovação

Orgão Executivo

Orgão Deliberativo

Norma de Controlo Interno e eventuais alterações

29/12/2021

Regulamentos

Plano de Prevenção dos Riscos de Gestão e eventuais alterações

29/03/2023

24/04/2023

Relatório de Avaliação da Execução do Plano de Prevenção dos Riscos de Gestão

7.3. INSCRIÇÃO DO SALDO DA GERÊNCIA DO ANO ANTERIOR

Data de Aprovação

Orgão Executivo

Orgão Deliberativo

Revisão Orçamental

08/04/2024

17/04/2024

Alteração Orçamental (n.º 6, do art.º 40º RFALEI)

7.4. INFORMAÇÃO RELATIVA À CONSOLIDAÇÃO DE CONTAS

Identificação das entidades que compõem o Grupo Público



Caracterização da Entidade

7.5. DESCENTRALIZAÇÃO ADMINISTRATIVA	Sim	Não
Transferência de competências de órgãos do Estado para órgãos das autarquias locais	<input type="checkbox"/>	<input checked="" type="checkbox"/>
Transferência de competências de órgãos do Estado para órgãos das entidades	<input type="checkbox"/>	<input checked="" type="checkbox"/>
7.6. DELEGAÇÃO DE COMPETÊNCIAS	Sim	Não
Dos órgãos do município nos órgãos das freguesias	<input checked="" type="checkbox"/>	<input type="checkbox"/>
Dos órgãos do município nos órgãos das entidades intermunicipais	<input type="checkbox"/>	<input checked="" type="checkbox"/>
7.7. INFORMAÇÃO RELATIVA A PESSOAL	Sim	Não
Na eventualidade da existência de limites legais, em matéria de pessoal, indicar se os mesmos foram observados	<input type="checkbox"/>	<input checked="" type="checkbox"/>
N.º de trabalhadores a 31 de dezembro		
7.8. PRAZO MÉDIO DE PAGAMENTO	Início do exercício	Fim do exercício
	30,00	30,00
7.9. A PREENCHER, NO CASO DE SE TRATAR DE UMA ENTIDADE DE NATUREZA ASSOCIATIVA		
Data da constituição		
Entidades associadas existentes no fim do exercício		
Informação sobre a existência de atividade/movimentos financeiros na gerência		
7.10. CONCESSÕES DE SERVIÇOS PÚBLICOS/OBRAS PÚBLICAS	Sim	Não
		x
Concessionário		
Objeto da concessão		
Data de celebração do contrato		
Período da concessão		
Natureza da concessão		
7.11. MECANISMOS DE RECUPERAÇÃO FINANCEIRA E OUTROS PROGRAMAS DE REGULARIZAÇÃO DE DÍVIDAS A FORNECEDORES	Sim	Não
	<input type="checkbox"/>	<input checked="" type="checkbox"/>



Crítérios de Pesquisa: NIF/ NIPC: 512075042

Informação comunicada pela instituição 18 - BANCO SANTANDER TOTTA, S.A.

Nome/Denominação Social
FREGUESIA DE RIBEIRA CHA

Morada 1
AV ENG EDUARDO ARANTES OLIVEIRA - RIBEIRA CHA - 9560 - 550

NIF/ NIPC
512075042

Outro documento - tipo

Morada 2

Data Nascimento
1950-01-01

Data
Entidade

País

Número
PT50001800080678166902087

Tipo
Depósito bancário

Subtipo
Depósito à ordem

Abertura
1994-11-11

Encerramento

Relação
Titular

Início
1994-11-11

Fim

A informação prestada, extraída da Base de Dados de Contas (BCB) no momento em que a consulta foi efetuada, é da exclusiva responsabilidade das entidades que a tenham transmitido, cabendo-lhes proceder à sua atualização ou retificação. A BCB inclui informação sobre cofres e contas (bancárias, de crédito, de instrumentos financeiros e de pagamentos) e não abrange outros ativos e passivos financeiros, como por exemplo, certificados de aforro ou certificados de tesouro.

Os dados contidos na BCB encontram-se cobertos pelo sigilo bancário. O Banco de Portugal apenas está habilitado a facultar o acesso e utilização destes dados ao respetivo titular, bem como nas situações e para as finalidades expressamente previstas na lei.



Nome: FREGUESIA DE RIBEIRA CHÃ

País da Entidade:

Tipo de Identificação: NIF/NIPC

Nº de Identificação: 512075042

Legal Entity Identifier (LEI):

[Handwritten signatures and initials in blue ink]

NIF/NIPC não consta na base de dados da Central de Responsabilidades de Crédito do Banco de Portugal.

Fim de relatório

A informação prestada, extraída da Central de Responsabilidades de Crédito (CRC) no momento em que a consulta foi efetuada, é da responsabilidade das entidades que a tenham transmitido, cabendo exclusivamente a estas proceder à sua alteração ou retificação (Artigo 2º, n.º 2 do Anexo II do Decreto-Lei n.º 103/2025, de 11 de setembro).

Os dados contidos na CRC encontram-se cobertos pelo sigilo bancário. O Banco de Portugal apenas está habilitado a facultar o acesso e a utilização destes dados ao respetivo titular, bem como nas situações e para as finalidades expressamente previstas na lei.



BANCO DE PORTUGAL
EUROSISTEMA

Central de Responsabilidades de Crédito

Nome: FREGUESIA DE RIBEIRA CHÃ

País da Entidade:

Tipo de Identificação: NIF/NIPC

Nº de Identificação: 512075042

Legal Entity Identifier (LEI):

Handwritten signatures and initials:
Kelo
D.A.
MAS.
IB

NIF/NIPC não consta na base de dados da Central de Responsabilidades de Crédito do Banco de Portugal.

Fim de relatório

A informação prestada, extraída da Central de Responsabilidades de Crédito (CRC) no momento em que a consulta foi efetuada, é da responsabilidade das entidades que a tenham transmitido, cabendo exclusivamente a estas proceder à sua alteração ou retificação (Artigo 2º, n.º 2 do Anexo II do Decreto-Lei n.º 103/2025, de 11 de setembro).

Os dados contidos na CRC encontram-se cobertos pelo sigilo bancário. O Banco de Portugal apenas está habilitado a facultar o acesso e a utilização destes dados ao respetivo titular, bem como nas situações e para as finalidades expressamente previstas na lei.

Handwritten signatures and initials in blue ink, including "MS" and a stylized "B".

Freguesia de Ribeira Chã

Período de relato: 01-01-2025 a 31-12-2025

Relatório e Parecer do órgão de fiscalização

1	É obrigatório?	Não
2	Foi emitido?	Não
3	Se obrigatório por que não foi emitido	
4.1	Identificação do órgão de fiscalização - Fiscal Único	
4.2	Identificação do órgão de fiscalização - Conselho Fiscal	
	Presidente	
	Vogal	
	Vogal	
5	Data da nomeação (anexar documento)	
6	Período correspondente à nomeação	
7	Data do relatório e Parecer	



Handwritten notes and signatures in blue ink:
 J.P.
 M.S.
 B.
 H.S.

RELAÇÃO NOMINAL DOS RESPONSÁVEIS

Gerência	De 1 de Janeiro a 31 de Dezembro de 2025.
-----------------	--

<i>Nome</i>	<i>Orgão/Cargo</i>	<i>Período de Responsabilidade</i>	<i>Morada</i>
Victória da Silva Couto Arruda	Presidente	01/01/2025 a 21/10/2025	Rua do Botelho
Tiago Filipe Pacheco Almeida	Secretário	01/01/2025 a 31/12/2025	Rua Padre João Caetano Flores, n.º 5
Paula Pacheco Ferraz	Tesoureira	01/01/2025 a 21/10/2025	Rua do Botelho, n.º 4
Paula Pacheco Ferraz	Presidente	22/10/2025 a 30/12/2025	Rua do Botelho, n.º 4
Catarina Carreiro de Jesus Ambrósio	Tesoureira	22/10/2025 a 30/12/2025	Rua Padre João Moniz de Melo, n.º 6

O Dirigente Responsável pela área Administrativa e/ou Financeira

Assinatura: *Paula Pacheco Ferraz*

MAPA SÍNTESE
DOS
BENS INVENTARIADOS

Freguesia de Ribeira Chã

Ano 2025

[Handwritten signatures and initials]

CLASSIFICAÇÃO GERAL (a)		PATRIMÓNIO INICIAL (b)		ACRÉSCIMOS PATRIMONIAIS				DIMINUIÇÕES PATRIMONIAIS				PATRIMÓNIO FINAL		VARIACÃO PATRIMONIAL		
CÓDIGO	DESIGNAÇÃO DO BEM	BRUTO	LÍQUIDO	AQUISIÇÕES (c)	REAV-LIAÇÕES OU OUTRAS ALTERAÇÕES (d)	GRANDES REPARAÇÕES OU BENEFICI-AÇÕES (e)	TOTAL (8=5+6+7)	ABATES (e)	DESVALORI-ZAÇÕES (f)	AMORTIZAÇÕES (g)		TOTAL (13=9+10+11)	BRUTO (14=3+8-9-10)	LÍQUIDO (15=14-12)	BRUTO (16=14-3)	LÍQUIDO (17=15-4)
										DO EXERCÍCIO (g)	ACUMU-LADAS (h)					
(1)	(2)	(3)	(4)	(5)	(6)	(7)	(8=5+6+7)	(9)	(10)	(11)	(12)	(13=9+10+11)	(14=3+8-9-10)	(15=14-12)	(16=14-3)	(17=15-4)
							0,00					0,00	70,00	70,00	0,00	0,00
43729	Acrílico de proteção com suporte de apoio	70,00	70,00				0,00					0,00	70,00	70,00	0,00	0,00
43729	Acrílico de proteção com suporte de apoio	70,00	70,00				0,00					0,00	35,00	35,00	0,00	0,00
4335107	Alguidar de plástico redonda diam. 59cm	35,00	35,00				0,00					0,00	35,00	35,00	0,00	0,00
4335107	Alguidar de plástico redonda diam. 59cm	35,00	35,00				0,00					0,00	35,00	35,00	0,00	0,00
4335107	Alguidar de plástico redonda diam. 59cm	35,00	35,00				0,00					0,00	35,00	35,00	0,00	0,00
4335107	Alguidar de plástico redonda diam. 59cm	35,00	35,00				0,00					0,00	35,00	35,00	0,00	0,00
4335107	Alguidar de plástico redonda diam. 59cm	35,00	35,00				0,00					0,00	35,00	35,00	0,00	0,00
4335107	Alguidar de plástico redonda diam. 59cm	35,00	35,00				0,00					0,00	35,00	35,00	0,00	0,00
4335107	Alguidar de plástico redonda diam. 59cm	35,00	35,00				0,00					0,00	35,00	35,00	0,00	0,00
4335107	Alguidar de plástico redonda diam. 59cm	35,00	35,00				0,00					0,00	35,00	35,00	0,00	0,00
4335107	Alguidar de plástico redonda diam. 59cm	35,00	35,00				0,00					0,00	35,00	35,00	0,00	0,00
4335107	Alguidar de plástico redonda diam. 59cm	35,00	35,00				0,00					0,00	75,00	75,00	0,00	0,00
4372602	Aquecedor a óleo 2000W	75,00	75,00				0,00					0,00	500,00	500,00	0,00	0,00
4335306	Arca frigorífica, em chapa, c/ 3 portas de correr	500,00	500,00				0,00					0,00	510,00	510,00	0,00	0,00
435301	Armário alto c/ estrutura em metal, 4 portas de vidro de bater e 5 prateleiras de vidro	510,00	510,00				0,00					0,00	200,00	200,00	0,00	0,00
435301	Armário alto em chapa de alumínio, c/ 2 portas de bater, c/ fechadura, c/ 3 prateleiras	200,00	200,00				0,00					0,00	120,00	120,00	0,00	0,00
435301	Armário baixo c/ 2 portas de bater e 1 prateleira	120,00	120,00				0,00					0,00	120,00	120,00	0,00	0,00
435301	Armário baixo c/ 2 portas de bater e 2 prateleiras	120,00	120,00				0,00					0,00	430,00	430,00	0,00	0,00
435301	Armário c/ 3 portas de bater e 2 prateleiras	430,00	430,00				0,00					0,00	430,00	430,00	0,00	0,00
435301	Armário c/ 3 portas de bater e 2 prateleiras	430,00	430,00				0,00					0,00	430,00	430,00	0,00	0,00
435301	Armário c/ 3 portas de bater e 2 prateleiras	430,00	430,00				0,00					0,00	260,00	260,00	0,00	0,00
435301	Armário misto c/ 2 portas de correr em baixo e 2 portas de bater c/ fechadura em cima	260,00	260,00				0,00					0,00	135,00	135,00	0,00	0,00
4335401	Aspirador c/ saco 700w	135,00	135,00				0,00					0,00	20,00	20,00	0,00	0,00
43729	Assento de criança para viaturas grande	20,00	20,00				0,00					0,00	20,00	20,00	0,00	0,00
43729	Assento de criança para viaturas grande	20,00	20,00				0,00					0,00	20,00	20,00	0,00	0,00
43729	Assento de criança para viaturas grande	20,00	20,00				0,00					0,00	15,00	15,00	0,00	0,00
43729	Assento de criança para viaturas pequeno	15,00	15,00				0,00					0,00	15,00	15,00	0,00	0,00
43729	Assento de criança para viaturas pequeno	15,00	15,00				0,00					0,00	15,00	15,00	0,00	0,00
43729	Assento de criança para viaturas pequeno	15,00	15,00				0,00					0,00	15,00	15,00	0,00	0,00
Total Geral ou a transportar		3.805,00	3.805,00	0,00	0,00	0,00	0,00	0,00	0,00	0,00	0,00	0,00	3.805,00	3.805,00	0,00	0,00

MAPA SÍNTESE
DOS
BENS INVENTARIADOS

Freguesia de Ribeira Chã

Ano 2025

B
P
K
B
KAS

CLASSIFICAÇÃO GERAL (a)		PATRIMÓNIO INICIAL (b)		ACRÉSCIMOS PATRIMONIAIS				DIMINUIÇÕES PATRIMONIAIS					PATRIMÓNIO FINAL		VARIAÇÃO PATRIMONIAL	
CÓDIGO	DESIGNAÇÃO DO BEM	BRUTO	LÍQUIDO	AQUISIÇÕES (c)	REAV-LIAÇÕES OU OUTRAS ALTERAÇÕES (d)	GRANDES REPARAÇÕES OU BENEFICIAMENTOS (e)	TOTAL (8=5+6+7)	ABATES (e)	DESVALORI-ZAÇÕES (f)	AMORTIZAÇÕES (g)		TOTAL (13=9+10+11)	BRUTO (14=3+8-9-10)	LÍQUIDO (15=14-12)	BRUTO (16=14-3)	LÍQUIDO (17=15-4)
										DO EXERCÍCIO (g)	ACJMU-LADAS (h)					
(1)	(2)	(3)	(4)	(5)	(6)	(7)	(8=5+6+7)	(9)	(10)	(11)	(12)	(13=9+10+11)	(14=3+8-9-10)	(15=14-12)	(16=14-3)	(17=15-4)
		5.556,56	5.556,56										5.556,56	5.556,56		
							0,00					0,00	41,99	41,99	0,00	0,00
435302	Banco PIC NIC dobrável	41,99	41,99				0,00					0,00	41,99	41,99	0,00	0,00
435302	Banco PIC NIC dobrável	41,99	41,99				0,00					0,00	41,99	41,99	0,00	0,00
435302	Banco PIC NIC dobrável	41,99	41,99				0,00					0,00	41,99	41,99	0,00	0,00
435302	Banco PIC NIC dobrável	41,99	41,99				0,00					0,00	80,00	80,00	0,00	0,00
4372202	Bandeira da Junta de Freguesia Ribeira Chã com tecido acolchoado	80,00	80,00				0,00					0,00	45,00	45,00	0,00	0,00
4372202	Bandeira da RAA	45,00	45,00				0,00					0,00	45,00	45,00	0,00	0,00
4372202	Bandeira de exterior, JF Ribeira Chã	45,00	45,00				0,00					0,00	45,00	45,00	0,00	0,00
4372202	Bandeira de exterior, JF Ribeira Chã	45,00	45,00				0,00					0,00	45,00	45,00	0,00	0,00
4372202	Bandeira de exterior, Município da Lagoa	45,00	45,00				0,00					0,00	25,00	25,00	0,00	0,00
4372202	Bandeira de exterior, Portugal	25,00	25,00				0,00					0,00	45,00	45,00	0,00	0,00
4372202	Bandeira de exterior, RAA	45,00	45,00				0,00					0,00	35,00	35,00	0,00	0,00
4372202	Bandeira de exterior, RAA	35,00	35,00				0,00					0,00	35,00	35,00	0,00	0,00
4372202	Bandeira de exterior, RAA	35,00	35,00				0,00					0,00	45,00	45,00	0,00	0,00
4372202	Bandeira de exterior, RAA	45,00	45,00				0,00					0,00	25,00	25,00	0,00	0,00
4372202	Bandeira de exterior, UE	25,00	25,00				0,00					0,00	45,00	45,00	0,00	0,00
4372202	Bandeira de Portugal	45,00	45,00				0,00					0,00	10,00	10,00	0,00	0,00
4372315	Bandeira do Espírito Santo c/ suporte em madeira	10,00	10,00				0,00					0,00	80,00	80,00	0,00	0,00
4372202	Bandeira do Município da Lagoa	80,00	80,00				0,00					0,00	130,00	130,00	0,00	0,00
4372201	Base em mármore para suporte de lanças de bandeiras com 4 copos	130,00	130,00				0,00					0,00	85,00	85,00	0,00	0,00
4351101	Bastidor com 1 porta de bater em vidro com fechadura	85,00	85,00				0,00					0,00	45,00	45,00	0,00	0,00
433761806	Batedeira elétrica, c/ pana circular, de 300W	45,00	45,00				0,00					0,00	185,60	185,60	0,00	0,00
4336306	Bateria	185,60	185,60				0,00					0,00	220,00	220,00	0,00	0,00
4336306	Bateria 56V LBP-50-250 ECHO	220,00	220,00				0,00					0,00	140,00	140,00	0,00	0,00
435304	Bloco de 3 gavetas c/ fechadura estrutura em metal	140,00	140,00				0,00					0,00	140,00	140,00	0,00	0,00
435304	Bloco de 3 gavetas c/ fechadura estrutura em metal	140,00	140,00				0,00					0,00	140,00	140,00	0,00	0,00
435304	Bloco de 3 gavetas c/ fechadura estrutura em metal	140,00	140,00				0,00					0,00	150,00	150,00	0,00	0,00
435304	Bloco de 3 gavetas c/ fechadura estrutura em metal	140,00	140,00				0,00					0,00	150,00	150,00	0,00	0,00
435305	Cadeira de escritório sistema elevatório c/ costa e braços	150,00	150,00				0,00					0,00	150,00	150,00	0,00	0,00
435305	Cadeira de escritório sistema elevatório c/ costa e braços	150,00	150,00				0,00					0,00	150,00	150,00	0,00	0,00
435305	Cadeira de escritório sistema elevatório c/ costa e braços	150,00	150,00				0,00					0,00	150,00	150,00	0,00	0,00
Total Geral ou a transportar		8.005,12	8.005,12	0,00	0,00	0,00	0,00	0,00	0,00	0,00	0,00	0,00	8.005,12	8.005,12	0,00	0,00

MAPA SÍNTESE
DOS
BENS INVENTARIADOS

Freguesia de Ribeira Chã

Ano 2025

CLASSIFICAÇÃO GERAL (a)		PATRIMÓNIO INICIAL (b)		ACRÉSCIMOS PATRIMONIAIS				DIMINUIÇÕES PATRIMONIAIS					PATRIMÓNIO FINAL		VARIAÇÃO PATRIMONIAL	
CÓDIGO	DESIGNAÇÃO DO BEM	BRUTO	LÍQUIDO	AQUISIÇÕES (c)	REAVALI- AÇÕES OU OUTRAS ALTERA- ÇÕES (d)	GRANDES REPARA- ÇÕES OU BENEFICI- AÇÕES (e)	TOTAL	ABATES (e)	DESVALORI- ZAÇÕES	AMORTIZAÇÕES		TOTAL	BRUTO	LÍQUIDO	BRUTO	LÍQUIDO
										DO EXERCÍCIO (g)	ACUMU- LADAS					
(1)	(2)	(3)	(4)	(5)	(6)	(7)	(8=5+6+7)	(8)	(10)	(11)	(12)	(13=9+10+11)	(14=3+8-9-10)	(15=14-12)	(16=14-3)	(17=15-4)
		10.910,12	10.910,12										10.910,12	10.910,12		
435305	Cadeira fixa de 4 pés, s/ braços, c/ estrutura em metal e c/ assento e costas almofadada	40,00	40,00				0,00					0,00	40,00	40,00	0,00	0,00
435305	Cadeira fixa de 4 pés, s/ braços, c/ estrutura em metal e c/ assento e costas almofadada	40,00	40,00				0,00					0,00	40,00	40,00	0,00	0,00
435305	Cadeira fixa de 4 pés, s/ braços, c/ estrutura em metal e c/ assento e costas almofadada	40,00	40,00				0,00					0,00	40,00	40,00	0,00	0,00
435305	Cadeira fixa de 4 pés, s/ braços, c/ estrutura em metal e c/ assento e costas almofadada	40,00	40,00				0,00					0,00	40,00	40,00	0,00	0,00
435305	Cadeira fixa de 4 pés, s/ braços, c/ estrutura em metal e c/ assento e costas almofadada	40,00	40,00				0,00					0,00	40,00	40,00	0,00	0,00
435305	Cadeira fixa de 4 pés, s/ braços, c/ estrutura em metal e c/ assento e costas almofadada	40,00	40,00				0,00					0,00	40,00	40,00	0,00	0,00
435305	Cadeira fixa de 4 pés, s/ braços, c/ estrutura em metal e c/ assento e costas almofadada	40,00	40,00				0,00					0,00	40,00	40,00	0,00	0,00
435305	Cadeira fixa de 4 pés, s/ braços, c/ estrutura em metal e c/ assento e costas almofadada	40,00	40,00				0,00					0,00	40,00	40,00	0,00	0,00
435305	Cadeira fixa de 4 pés, s/ braços, c/ estrutura em metal e c/ assentos e costas almofadada	40,00	40,00				0,00					0,00	40,00	40,00	0,00	0,00
435305	Cadeira móvel, c/ estrutura em metal, c/ braços, c/ sistema elevatório, c/ assento e costas em madeira (pé c/ 5 rodas)	100,00	100,00				0,00					0,00	100,00	100,00	0,00	0,00
435305	Cadeira móvel, c/ estrutura em metal, s/ braços, c/ sistema elevatório, c/ assento e costas almofadadas (pé c/ 5 rodas)	100,00	100,00				0,00					0,00	100,00	100,00	0,00	0,00
43729	Caixa de arrumação em plástico retangular c/ tampa	15,00	15,00				0,00					0,00	15,00	15,00	0,00	0,00
43729	Caixa de arrumação em plástico retangular c/ tampa 12L	15,00	15,00				0,00					0,00	15,00	15,00	0,00	0,00
43729	Caixa de arrumação em plástico retangular c/ tampa 12L	15,00	15,00				0,00					0,00	15,00	15,00	0,00	0,00
43729	Caixa de arrumos em plástico, c/ tampa cinzento	25,00	25,00				0,00					0,00	25,00	25,00	0,00	0,00
43729	Caixa de arrumos em plástico, c/ tampa cinzento	25,00	25,00				0,00					0,00	25,00	25,00	0,00	0,00
Total Geral cu a transportar		11.605,12	11.605,12	0,00	0,00	0,00	0,00	0,00	0,00	0,00	0,00	0,00	11.605,12	11.605,12	0,00	0,00

10
 11
 12
 13
 14
 15
 16
 17
 18
 19
 20
 21
 22
 23
 24
 25
 26
 27
 28
 29
 30
 31
 32
 33
 34
 35
 36
 37
 38
 39
 40
 41
 42
 43
 44
 45
 46
 47
 48
 49
 50
 51
 52
 53
 54
 55
 56
 57
 58
 59
 60
 61
 62
 63
 64
 65
 66
 67
 68
 69
 70
 71
 72
 73
 74
 75
 76
 77
 78
 79
 80
 81
 82
 83
 84
 85
 86
 87
 88
 89
 90
 91
 92
 93
 94
 95
 96
 97
 98
 99
 100
 101
 102
 103
 104
 105
 106
 107
 108
 109
 110
 111
 112
 113
 114
 115
 116
 117
 118
 119
 120
 121
 122
 123
 124
 125
 126
 127
 128
 129
 130
 131
 132
 133
 134
 135
 136
 137
 138
 139
 140
 141
 142
 143
 144
 145
 146
 147
 148
 149
 150
 151
 152
 153
 154
 155
 156
 157
 158
 159
 160
 161
 162
 163
 164
 165
 166
 167
 168
 169
 170
 171
 172
 173
 174
 175
 176
 177
 178
 179
 180
 181
 182
 183
 184
 185
 186
 187
 188
 189
 190
 191
 192
 193
 194
 195
 196
 197
 198
 199
 200
 201
 202
 203
 204
 205
 206
 207
 208
 209
 210
 211
 212
 213
 214
 215
 216
 217
 218
 219
 220
 221
 222
 223
 224
 225
 226
 227
 228
 229
 230
 231
 232
 233
 234
 235
 236
 237
 238
 239
 240
 241
 242
 243
 244
 245
 246
 247
 248
 249
 250
 251
 252
 253
 254
 255
 256
 257
 258
 259
 260
 261
 262
 263
 264
 265
 266
 267
 268
 269
 270
 271
 272
 273
 274
 275
 276
 277
 278
 279
 280
 281
 282
 283
 284
 285
 286
 287
 288
 289
 290
 291
 292
 293
 294
 295
 296
 297
 298
 299
 300
 301
 302
 303
 304
 305
 306
 307
 308
 309
 310
 311
 312
 313
 314
 315
 316
 317
 318
 319
 320
 321
 322
 323
 324
 325
 326
 327
 328
 329
 330
 331
 332
 333
 334
 335
 336
 337
 338
 339
 340
 341
 342
 343
 344
 345
 346
 347
 348
 349
 350
 351
 352
 353
 354
 355
 356
 357
 358
 359
 360
 361
 362
 363
 364
 365
 366
 367
 368
 369
 370
 371
 372
 373
 374
 375
 376
 377
 378
 379
 380
 381
 382
 383
 384
 385
 386
 387
 388
 389
 390
 391
 392
 393
 394
 395
 396
 397
 398
 399
 400
 401
 402
 403
 404
 405
 406
 407
 408
 409
 410
 411
 412
 413
 414
 415
 416
 417
 418
 419
 420
 421
 422
 423
 424
 425
 426
 427
 428
 429
 430
 431
 432
 433
 434
 435
 436
 437
 438
 439
 440
 441
 442
 443
 444
 445
 446
 447
 448
 449
 450
 451
 452
 453
 454
 455
 456
 457
 458
 459
 460
 461
 462
 463
 464
 465
 466
 467
 468
 469
 470
 471
 472
 473
 474
 475
 476
 477
 478
 479
 480
 481
 482
 483
 484
 485
 486
 487
 488
 489
 490
 491
 492
 493
 494
 495
 496
 497
 498
 499
 500
 501
 502
 503
 504
 505
 506
 507
 508
 509
 510
 511
 512
 513
 514
 515
 516
 517
 518
 519
 520
 521
 522
 523
 524
 525
 526
 527
 528
 529
 530
 531
 532
 533
 534
 535
 536
 537
 538
 539
 540
 541
 542
 543
 544
 545
 546
 547
 548
 549
 550
 551
 552
 553
 554
 555
 556
 557
 558
 559
 560
 561
 562
 563
 564
 565
 566
 567
 568
 569
 570
 571
 572
 573
 574
 575
 576
 577
 578
 579
 580
 581
 582
 583
 584
 585
 586
 587
 588
 589
 590
 591
 592
 593
 594
 595
 596
 597
 598
 599
 600
 601
 602
 603
 604
 605
 606
 607
 608
 609
 610
 611
 612
 613
 614
 615
 616
 617
 618
 619
 620
 621
 622
 623
 624
 625
 626
 627
 628
 629
 630
 631
 632
 633
 634
 635
 636
 637
 638
 639
 640
 641
 642
 643
 644
 645
 646
 647
 648
 649
 650
 651
 652
 653
 654
 655
 656
 657
 658
 659
 660
 661
 662
 663
 664
 665
 666
 667
 668
 669
 670
 671
 672
 673
 674
 675
 676
 677
 678
 679
 680
 681
 682
 683
 684
 685
 686
 687
 688
 689
 690
 691
 692
 693
 694
 695
 696
 697
 698
 699
 700
 701
 702
 703
 704
 705
 706
 707
 708
 709
 710
 711
 712
 713
 714
 715
 716
 717
 718
 719
 720
 721
 722
 723
 724
 725
 726
 727
 728
 729
 730
 731
 732
 733
 734
 735
 736
 737
 738
 739
 740
 741
 742
 743
 744
 745
 746
 747
 748
 749
 750
 751
 752
 753
 754
 755
 756
 757
 758
 759
 760
 761
 762
 763
 764
 765
 766
 767
 768
 769
 770
 771
 772
 773
 774
 775
 776
 777
 778
 779
 780
 781
 782
 783
 784
 785
 786
 787
 788
 789
 790
 791
 792
 793
 794
 795
 796
 797
 798
 799
 800
 801
 802
 803
 804
 805
 806
 807
 808
 809
 810
 811
 812
 813
 814
 815
 816
 817
 818
 819
 820
 821
 822
 823
 824
 825
 826
 827
 828
 829
 830
 831
 832
 833
 834
 835
 836
 837
 838
 839
 840
 841
 842
 843
 844
 845
 846
 847
 848
 849
 850
 851
 852
 853
 854
 855
 856
 857
 858
 859
 860
 861
 862
 863
 864
 865
 866
 867
 868
 869
 870
 871
 872
 873
 874
 875
 876
 877
 878
 879
 880
 881
 882
 883
 884
 885
 886
 887
 888
 889
 890
 891
 892
 893
 894
 895
 896
 897
 898
 899
 900
 901
 902
 903
 904
 905
 906
 907
 908
 909
 910
 911
 912
 913
 914
 915
 916
 917
 918
 919
 920
 921
 922
 923
 924
 925
 926
 927
 928
 929
 930
 931
 932
 933
 934
 935
 936
 937
 938
 939
 940
 941
 942
 943
 944
 945
 946
 947
 948
 949
 950
 951
 952
 953
 954
 955
 956
 957
 958
 959
 960
 961
 962
 963
 964
 965
 966
 967
 968
 969
 970
 971
 972
 973
 974
 975
 976
 977
 978
 979
 980
 981
 982
 983
 984
 985
 986
 987
 988
 989
 990
 991
 992
 993
 994
 995
 996
 997
 998
 999
 1000
 1001
 1002
 1003
 1004
 1005
 1006
 1007
 1008
 1009
 1010
 1011
 1012
 1013
 1014
 1015
 1016
 1017
 1018
 1019
 1020
 1021
 1022
 1023
 1024
 1025
 1026
 1027
 1028
 1029
 1030
 1031
 1032
 1033
 1034
 1035
 1036
 1037
 1038
 1039
 1040
 1041
 1042
 1043
 1044
 1045
 1046
 1047
 1048
 1049
 1050
 1051
 1052
 1053
 1054
 1055
 1056

MAPA SÍNTESE
DOS
BENS INVENTARIADOS

Freguesia de Ribeira Chã

Ano 2025

CLASSIFICAÇÃO GERAL (a)		PATRIMÓNIO INICIAL (b)		ACRÉSCIMOS PATRIMONIAIS				DIMINUIÇÕES PATRIMONIAIS				PATRIMÓNIO FINAL		VARIAÇÃO PATRIMONIAL		
CÓDIGO	DESIGNAÇÃO DO BEM	BRUTO	LÍQUIDO	AQUISIÇÕES (c)	REAVALIÇÕES OU OUTRAS ALTERAÇÕES (d)	GRANDES REPARAÇÕES OU BENEFICIAMENTOS (e)	TOTAL	ABATES (e)	DESVALORIZAÇÕES	AMORTIZAÇÕES		TOTAL	BRUTO	LÍQUIDO	BRUTO	LÍQUIDO
										DO EXERCÍCIO (g)	ACUMULADAS					
(1)	(2)	(3)	(4)	(5)	(6)	(7)	(8=5+6+7)	(9)	(10)	(11)	(12)	(13=8+10+11)	(14=3+8-9-10)	(15=14-12)	(16=14-3)	(17=15-4)
		11.605,12	11.605,12										11.605,12	11.605,12		
							0,00					0,00	25,00	25,00	0,00	0,00
43729	Caixa de arrumos em plástico, c/ tampa cinzento	25,00	25,00				0,00					0,00	25,00	25,00	0,00	0,00
43729	Caixa de arrumos em plástico, c/ tampa cinzento	25,00	25,00				0,00					0,00	25,00	25,00	0,00	0,00
43729	Caixa de arrumos em plástico, c/ tampa cinzento	25,00	25,00				0,00					0,00	25,00	25,00	0,00	0,00
43729	Caixa de arrumos em plástico, c/ tampa cinzento	25,00	25,00				0,00					0,00	25,00	25,00	0,00	0,00
43729	Caixa de arrumos em plástico, c/ tampa cinzento	25,00	25,00				0,00					0,00	25,00	25,00	0,00	0,00
43729	Caixa de arrumos em plástico, c/ tampa cinzento	25,00	25,00				0,00					0,00	25,00	25,00	0,00	0,00
43729	Caixa de arrumos em plástico, c/ tampa cinzento	25,00	25,00				0,00					0,00	25,00	25,00	0,00	0,00
43729	Caixa de arrumos em plástico, c/ tampa cinzento	25,00	25,00				0,00					0,00	25,00	25,00	0,00	0,00
43729	Caixote do lixo com tampa de pedal	15,00	15,00				0,00					0,00	15,00	15,00	0,00	0,00
43729	Caixote do lixo com tampa de pedal	10,00	10,00				0,00					0,00	10,00	10,00	0,00	0,00
4352104	Calculadora registadora de rolo	75,00	75,00				0,00					0,00	75,00	75,00	0,00	0,00
43729	Carimbo recarregável Canideos	15,00	15,00				0,00					0,00	15,00	15,00	0,00	0,00
43729	Carimbo recarregável Correspondência Recebida	15,00	15,00				0,00					0,00	15,00	15,00	0,00	0,00
43729	Carimbo recarregável identificação da junta de freguesia	15,00	15,00				0,00					0,00	15,00	15,00	0,00	0,00
4336306	Carregador LCJQ-560 ECHO	202,00	202,00				0,00					0,00	202,00	202,00	0,00	0,00
4336306	Carregador rápido	69,60	69,60				0,00					0,00	69,60	69,60	0,00	0,00
43376503	Carrinho de mão c/ estrutura e caixa retangular em metal	50,00	50,00				0,00					0,00	50,00	50,00	0,00	0,00
43729	Castiçal de chão, c/ suporte de 3 velas	100,00	100,00				0,00					0,00	100,00	100,00	0,00	0,00
43729	Castiçal de chão, c/ suporte de 3 velas	100,00	100,00				0,00					0,00	100,00	100,00	0,00	0,00
43729	Cesto de vimes circular diam. 27cm	7,00	7,00				0,00					0,00	7,00	7,00	0,00	0,00
43729	Cesto de vimes circular diam. 27cm	7,00	7,00				0,00					0,00	7,00	7,00	0,00	0,00
43729	Cesto de vimes circular diam. 27cm	7,00	7,00				0,00					0,00	7,00	7,00	0,00	0,00
43729	Cesto de vimes circular diam. 27cm	7,00	7,00				0,00					0,00	7,00	7,00	0,00	0,00
43729	Cesto de vimes circular diam. 27cm	7,00	7,00				0,00					0,00	7,00	7,00	0,00	0,00
43729	Cesto de vimes circular diam. 27cm	7,00	7,00				0,00					0,00	7,00	7,00	0,00	0,00
43729	Cesto de vimes circular diam. 27cm	7,00	7,00				0,00					0,00	7,00	7,00	0,00	0,00
43729	Cesto de vimes circular diam. 27cm	7,00	7,00				0,00					0,00	7,00	7,00	0,00	0,00
43729	Cesto de vimes circular diam. 27cm	7,00	7,00				0,00					0,00	7,00	7,00	0,00	0,00
43729	Cesto de vimes circular diam. 27cm	7,00	7,00				0,00					0,00	7,00	7,00	0,00	0,00
43729	Cesto de vimes circular diam. 27cm	7,00	7,00				0,00					0,00	7,00	7,00	0,00	0,00
43729	Cesto de vimes circular diam. 27cm	7,00	7,00				0,00					0,00	7,00	7,00	0,00	0,00
43729	Cesto de vimes circular diam. 27cm	7,00	7,00				0,00					0,00	7,00	7,00	0,00	0,00
43729	Cesto de vimes circular diam. 27cm	7,00	7,00				0,00					0,00	7,00	7,00	0,00	0,00
43729	Cesto de vimes circular diam. 27cm	7,00	7,00				0,00					0,00	7,00	7,00	0,00	0,00
	Total Geral ou a transportar	12.548,72	12.548,72	0,00	0,00	0,00	0,00	0,00	0,00	0,00	0,00	0,00	12.548,72	12.548,72	0,00	0,00

[Handwritten signatures and initials in blue ink on the right margin]

MAPA SÍNTESE
DOS
BENS INVENTARIADOS

Freguesia de Ribeira Chã

Ano 2025

CLASSIFICAÇÃO GERAL (a)		PATRIMÓNIO INICIAL (b)		ACRÉSCIMOS PATRIMONIAIS				DIMINUIÇÕES PATRIMONIAIS				PATRIMÓNIO FINAL		VARIACÃO PATRIMONIAL		
CÓDIGO	DESIGNAÇÃO DO BEM	BRUTO	LÍQUIDO	AQUISIÇÕES (c)	REAV-LIAÇÕES OU OUTRAS ALTERAÇÕES (d)	GRANDES REPARAÇÕES OU BENEFICIAMENTOS (e)	TOTAL	ABATES (f)	DESVALORI-ZAÇÕES (g)	AMORTIZAÇÕES		TOTAL	BRUTO	LÍQUIDO	BRUTO	LÍQUIDO
										DO EXERCÍCIO (h)	ACUMU-LADAS (i)					
(1)	(2)	(3)	(4)	(5)	(6)	(7)	(8=5+6+7)	(9)	(10)	(11)	(12)	(13=8+10+11)	(14=3+8-9-10)	(15=14-12)	(16=14-3)	(17=15-4)
		17.083,27	17.083,27										17.083,27	17.083,27		
		15,00	15,00				0,00					0,00	15,00	15,00	0,00	0,00
4334505	Dicionário Enciclopédia das Freguesias 4º Volume Edic. Minha Terra	15,00	15,00				0,00					0,00	15,00	15,00	0,00	0,00
43729	Dispensador de álcool gel	25,00	25,00				0,00					0,00	25,00	25,00	0,00	0,00
43729	Dispensador de papel higiénico	25,00	25,00				0,00					0,00	25,00	25,00	0,00	0,00
43359	Dispensador de papel higiénico, de parede, c/ estrutura em chapa	20,00	20,00				0,00					0,00	20,00	20,00	0,00	0,00
43359	Dispensador de papel higiénico, em plástico	25,00	25,00				0,00					0,00	25,00	25,00	0,00	0,00
43359	Dispensador de papel, de parede, c/ estrutura em chapa	25,00	25,00				0,00					0,00	25,00	25,00	0,00	0,00
43359	Dispensador de papel, de parede, c/ estrutura em chapa	20,00	20,00				0,00					0,00	20,00	20,00	0,00	0,00
43359	Dispensador de papel, em plástico	15,00	15,00				0,00					0,00	15,00	15,00	0,00	0,00
43729	Dispensador de sabão de mãos	20,00	20,00				0,00					0,00	20,00	20,00	0,00	0,00
43359	Dispensador de sabonete líquido, em plástico	25,00	25,00				0,00					0,00	25,00	25,00	0,00	0,00
43729	Dispensador de toalhas de mãos	50,00	50,00				0,00					0,00	50,00	50,00	0,00	0,00
43719	Divisória c/ estrutura em madeira, c/ pés redondos, c/ corda a ligar os paus	50,00	50,00				0,00					0,00	50,00	50,00	0,00	0,00
43719	Divisória c/ estrutura em madeira, c/ pés redondos, c/ corda a ligar os paus	50,00	50,00				0,00					0,00	50,00	50,00	0,00	0,00
43719	Divisória c/ estrutura em madeira, c/ pés redondos, c/ corda a ligar os paus	50,00	50,00				0,00					0,00	50,00	50,00	0,00	0,00
43719	Divisória c/ estrutura em madeira, c/ pés redondos, c/ corda a ligar os paus	150,00	150,00				0,00					0,00	150,00	150,00	0,00	0,00
4372113	Escada em alumínio dupla 3+3m	35,00	35,00				0,00					0,00	35,00	35,00	0,00	0,00
4372113	Escadote doméstico	65,00	65,00				0,00					0,00	65,00	65,00	0,00	0,00
4372113	Escadote em alumínio de 7 degraus	750,00	750,00				0,00					0,00	750,00	750,00	0,00	0,00
43349	Escorrega misto, c/ rede lateral e c/ escada, c/ estrutura em madeira (Escorrega c/ 290cm)	20,00	20,00				0,00					0,00	20,00	20,00	0,00	0,00
4372115	Espelho rectangular simples, s/ moldura	20,00	20,00				0,00					0,00	20,00	20,00	0,00	0,00
4372115	Espelho rectangular simples, s/ moldura	20,00	20,00				0,00					0,00	20,00	20,00	0,00	0,00
4372115	Espelho rectangular simples, s/ moldura	20,00	20,00				0,00					0,00	20,00	20,00	0,00	0,00
4372115	Espelho rectangular simples, s/ moldura	290,00	290,00				0,00					0,00	290,00	290,00	0,00	0,00
435301	Estante c/ estrutura em metal com 3 prateleiras	70,00	70,00				0,00					0,00	70,00	70,00	0,00	0,00
435308	Estante com estrutura em metal c/ 10 prateleiras de 94 cm	70,00	70,00				0,00					0,00	70,00	70,00	0,00	0,00
435308	Estante com estrutura em metal c/ 14 prateleiras de 94 cm	70,00	70,00				0,00					0,00	70,00	70,00	0,00	0,00
435308	Estante com estrutura em metal c/ 14 prateleiras de 94 cm															
Total Geral ou a transportar		19.093,27	19.093,27	0,00	0,00	0,00	0,00	0,00	0,00	0,00	0,00	0,00	19.093,27	19.093,27	0,00	0,00

MAPA SÍNTESE
DOS
BENS INVENTARIADOS

Freguesia de Ribeira Chã

Ano 2025

Handwritten signatures and initials: "FAS" and others.

CLASSIFICAÇÃO GERAL (a)		PATRIMÓNIO INICIAL (b)		ACRÉSCIMOS PATRIMONIAIS				DIMINUIÇÕES PATRIMONIAIS				PATRIMÓNIO FINAL		VARIACÃO PATRIMONIAL		
CÓDIGO	DESIGNAÇÃO DO BEM	BRUTO	LÍQUIDO	AQUISIÇÕES (c)	REAVALIÇÕES OU OUTRAS ALTERAÇÕES (d)	GRANDES REPARAÇÕES OU BENEFICIAMENTOS (e)	TOTAL	ABATES (f)	DESVALORIZAÇÕES (g)	AMORTIZAÇÕES		TOTAL	BRUTO	LÍQUIDO	BRUTO	LÍQUIDO
										DO EXERCÍCIO (h)	ACUMULADAS (i)					
(1)	(2)	(3)	(4)	(5)	(6)	(7)	(8=5+6+7)	(9)	(10)	(11)	(12)	(13=9+10+11)	(14=3+8-9-10)	(15=14-12)	(16=14-3)	(17=15-4)
		22.016,27	22.016,27										22.016,27	22.016,27		
		10,00	10,00				0,00					0,00	10,00	10,00	0,00	0,00
4372202	Galhardete sem pé Lions Clubs International: Governador 2012-2013, Distrito 115 Centro Sul															
4372202	Galhardete sem pé Rancho Fedérico Flores de Alva; Sarzedo Argavil	10,00	10,00				0,00					0,00	10,00	10,00	0,00	0,00
4372204	Imagem de Jesus Cristo c/ base quadrada	250,00	250,00				0,00					0,00	250,00	250,00	0,00	0,00
4351107	Impressora Multifunções	275,00	275,00				0,00					0,00	275,00	275,00	0,00	0,00
4351107	Impressora multifunções	630,00	630,00				0,00					0,00	630,00	630,00	0,00	0,00
4351107	Impressora multifunções a cores	420,00	420,00				0,00					0,00	420,00	420,00	0,00	0,00
4351107	Impressora multifunções monocromática	380,00	380,00				0,00					0,00	380,00	380,00	0,00	0,00
4335108	Jarro elétrico 1.7L	20,00	20,00				0,00					0,00	20,00	20,00	0,00	0,00
43359	Jarro elétrico de 2200W de Potência	20,00	20,00				0,00					0,00	20,00	20,00	0,00	0,00
43729	Jarro em barro com uma pega	30,00	30,00				0,00					0,00	30,00	30,00	0,00	0,00
43712	Jericão de 10L. em plástico	11,00	11,00				0,00					0,00	11,00	11,00	0,00	0,00
43712	Jericão de 10L. em plástico	11,00	11,00				0,00					0,00	11,00	11,00	0,00	0,00
4351115	KIT PowerLine 600M c/AP 300M	65,00	65,00				0,00					0,00	65,00	65,00	0,00	0,00
4372201	Lança em metal para bandeira	80,00	80,00				0,00					0,00	80,00	80,00	0,00	0,00
4372201	Lança em metal para bandeira	80,00	80,00				0,00					0,00	80,00	80,00	0,00	0,00
4372201	Lança em metal para bandeira	80,00	80,00				0,00					0,00	80,00	80,00	0,00	0,00
4372201	Lança em metal para bandeira	80,00	80,00				0,00					0,00	80,00	80,00	0,00	0,00
4372201	Lança em metal para bandeira	80,00	80,00				0,00					0,00	80,00	80,00	0,00	0,00
4372203	Lembrança Concurso de presépios 2004 - 1º lugar c/ suporte em madeira	15,00	15,00				0,00					0,00	15,00	15,00	0,00	0,00
4372203	Lembrança dos 25 anos dos Lions Clube da Lagoa	15,00	15,00				0,00					0,00	15,00	15,00	0,00	0,00
4372203	Lembrança em gesso c/ suporte de madeira Freguesia de Sarzedo, concelho de Argavil	15,00	15,00				0,00					0,00	15,00	15,00	0,00	0,00
4372203	Lembrança em pedra vulcânica do Agrupamento 1333, Ribeira Chã, 10º aniversário 2007-2017	15,00	15,00				0,00					0,00	15,00	15,00	0,00	0,00
4372203	Lembrança Lions Clube de Lagoa 100 anos de Lionismo no mundo 2014-2015	15,00	15,00				0,00					0,00	15,00	15,00	0,00	0,00
4372203	Lembrança Lions Clube de Lagoa 20 anos de serviço ano de 2012-2013	15,00	15,00				0,00					0,00	15,00	15,00	0,00	0,00
4372314	Lençol de cama (100% Poliéster)	50,00	50,00				0,00					0,00	50,00	50,00	0,00	0,00
4372314	Lençol de cama (100% Poliéster)	50,00	50,00				0,00					0,00	50,00	50,00	0,00	0,00
4372314	Lençol de cama (100% Poliéster)	50,00	50,00				0,00					0,00	50,00	50,00	0,00	0,00
4372314	Lençol de cama (100% Poliéster)	50,00	50,00				0,00					0,00	50,00	50,00	0,00	0,00
4372314	Lençol de cama (100% Poliéster)	50,00	50,00				0,00					0,00	50,00	50,00	0,00	0,00
43729	Letreiro em ferro, c/ a designação "Junta de Freguesia da Ribeira Chã"	125,00	125,00				0,00					0,00	125,00	125,00	0,00	0,00
Total Geral ou a transportar		24.933,27	24.933,27	0,00	0,00	0,00	0,00	0,00	0,00	0,00	0,00	0,00	24.933,27	24.933,27	0,00	0,00

MAPA SÍNTESE
DOS
BENS INVENTARIADOS

Freguesia de Ribeira Chã

Ano 2025

Handwritten signatures and initials: J.P., E., H.L., B., M.S.

CLASSIFICAÇÃO GERAL (a)		PATRIMÓNIO INICIAL (b)		ACRÉSCIMOS PATRIMONIAIS				DIMINUIÇÕES PATRIMONIAIS				PATRIMÓNIO FINAL		VARIACÃO PATRIMONIAL		
CÓDIGO	DESIGNAÇÃO DO BEM	BRUTO	LÍQUIDO	AQUISIÇÕES (c)	REAV-LIAÇÕES OU OUTRAS ALTERAÇÕES (d)	GRANDES REPARAÇÕES OU BENEFICI-AÇÕES (e)	TOTAL	ABATES (f)	DESVALORI-ZAÇÕES	AMORTIZAÇÕES		TOTAL	BRUTO	LÍQUIDO	BRUTO	LÍQUIDO
										DO EXERCÍCIO (g)	ACUMU-LADAS					
(1)	(2)	(3)	(4)	(5)	(6)	(7)	(8=5+6+7)	(9)	(10)	(11)	(12)	(13=9+10+11)	(14=3+8-9-10)	(15=14-12)	(16=14-3)	(17=15-4)
		24.933,27	24.933,27										24.933,27	24.933,27		
4334505	Livro - A Situação das Mulheres nos Açores, Edição: Assembleia Legislativa Regional dos Açores	10,00	10,00				0,00					0,00	10,00	10,00	0,00	0,00
4334505	Livro - Anuário de ouro dos Açores (3ª a 6ª edições - 2001-2004), Edição: Ângela Almeida	40,00	40,00				0,00					0,00	40,00	40,00	0,00	0,00
4334505	Livro - Artes e Ofícios tradicionais das Ilhas Terceira e Graciosa Edic. GRATER Dez. 2008	10,00	10,00				0,00					0,00	10,00	10,00	0,00	0,00
4334505	Livro - Artesanato dos Açores Edic. Secretaria Regional da Economia 2007	10,00	10,00				0,00					0,00	10,00	10,00	0,00	0,00
4334505	Livro - Dia da Região Autónoma dos Açores - Povoação Edic. Presidência do Governo da RAA 2012	10,00	10,00				0,00					0,00	10,00	10,00	0,00	0,00
4334505	Livro - Dia da Região Autónoma dos Açores - Praia da Vitória, Edição: Presidência do Governo RAA 2011	10,00	10,00				0,00					0,00	10,00	10,00	0,00	0,00
4334505	Livro - Dia da Região Autónoma dos Açores - São Jorge Edic. Presidência do Governo da RAA 2008	10,00	10,00				0,00					0,00	10,00	10,00	0,00	0,00
4334505	Livro - Dia da Região Autónoma dos Açores - São Roque do Pico Edic. Presidência do Governo da RAA 2009	10,00	10,00				0,00					0,00	10,00	10,00	0,00	0,00
4334505	Livro - Dia da Região Autónoma dos Açores - Toronto Canadá Edic. Presidência do Governo da RAA 2010	10,00	10,00				0,00					0,00	10,00	10,00	0,00	0,00
4334505	Livro - Dia da Região Autónoma dos Açores 2007	10,00	10,00				0,00					0,00	10,00	10,00	0,00	0,00
4334505	Livro - Dia da Região Autónoma dos Açores Edic. Presidência do Governo Regional dos Açores 2004	10,00	10,00				0,00					0,00	10,00	10,00	0,00	0,00
4334505	Livro - Dia da Região Autónoma dos Açores, Edição: Presidência do Governo RAA 2001	10,00	10,00				0,00					0,00	10,00	10,00	0,00	0,00
4334505	Livro - I Simpório artes e ofícios dos Açores Edic. Centro Regional de Apoio ao Artesanato	10,00	10,00				0,00					0,00	10,00	10,00	0,00	0,00
4334505	Livro - Lagoa 33 anos de Poder Local Democrático 1976-2009, Edição: Gabinete de Relações Públicas e Comunicação da CML	10,00	10,00				0,00					0,00	10,00	10,00	0,00	0,00
4334505	Livro - Livro de ouro - São Miguel Editor Publicações, Publicidade, Marketing e Formação, lda 2008	10,00	10,00				0,00					0,00	10,00	10,00	0,00	0,00
4334505	Livro - Notas sobre a toponímia Lagoense Edic. Instituto Cultural Padre João José Tavares Jan. 2010	10,00	10,00				0,00					0,00	10,00	10,00	0,00	0,00
Total Geral ou a transportar		25.123,27	25.123,27	0,00	0,00	0,00	0,00	0,00	0,00	0,00	0,00	0,00	25.123,27	25.123,27	0,00	0,00

MAPA SÍNTESE
DOS
BENS INVENTARIADOS

Freguesia de Ribeira Chã

Ano 2025

Handwritten notes:
2025
B
MB

CLASSIFICAÇÃO GERAL (a)		PATRIMÓNIO INICIAL (b)		ACRÉSCIMOS PATRIMONIAIS				DIMINUIÇÕES PATRIMONIAIS					PATRIMÓNIO FINAL		VARIACÃO PATRIMONIAL	
CÓDIGO	DESIGNAÇÃO DO BEM	BRUTO	LÍQUIDO	AQUISIÇÕES (c)	REAVALI- AÇÕES OU OUTRAS ALTERA- ÇÕES (d)	GRANDES REPARA- ÇÕES OU BENEFICI- AÇÕES (e)	TOTAL (f=5+6+7)	ABATES (g)	DESVALORI- ZAÇÕES (h)	AMORTIZAÇÕES		TOTAL (i=9+10+11)	BRUTO (j=14-3+8+9-10)	LÍQUIDO (k=15-14-12)	BRUTO (l=16-14-3)	LÍQUIDO (m=17-15-4)
										DO EXERCÍCIO (g)	ACUMU- LADAS (h)					
(1)	(2)	(3)	(4)	(5)	(6)	(7)	(8=5+6+7)	(9)	(10)	(11)	(12)	(13=9+10+11)	(14=3+8+9-10)	(15=14-12)	(16=14-3)	(17=15-4)
		25.123,27	25.123,27										25.123,27	25.123,27		
		10,00	10,00				0,00					0,00	10,00	10,00	0,00	0,00
4334505	Livro - Palácio dos Capitães-Generais Edic. Presidência do Governo Out. 2001	10,00	10,00				0,00					0,00	10,00	10,00	0,00	0,00
4334505	Livro - Registos do Senhor Associação de Desenvolvimento Local ARDE	10,00	10,00				0,00					0,00	10,00	10,00	0,00	0,00
4334505	Livro - Rendas dos Açores, Ilha do Pico e Faial, Edição: Secretaria Regional da Economia	10,00	10,00				0,00					0,00	10,00	10,00	0,00	0,00
4334505	Livro - Ribeira Chã, História, Etnografia e Património Cultural, Edição: Associação Cultural Festa Redonda	10,00	10,00				0,00					0,00	10,00	10,00	0,00	0,00
4334505	Livro - Romeiros de Água de Pau - a fé de um povo Edic. JF Água de Pau	10,00	10,00				0,00					0,00	10,00	10,00	0,00	0,00
4334505	Livro - Símbolos da Autonomia dos Açores, Edição: Arguim Madeira	10,00	10,00				0,00					0,00	10,00	10,00	0,00	0,00
4334505	Livro - Teatro em São Miguel - Percorso 1920 - 1969 Edic. Governo dos Açores	10,00	10,00				0,00					0,00	10,00	10,00	0,00	0,00
4334505	Livro A casa da junta Edic. JF Água de Pau 2005	10,00	10,00				0,00					0,00	10,00	10,00	0,00	0,00
4334505	Livro A Escultura dos Açores Edic. Secretaria Regional da Educação e Cultura 1983	10,00	10,00				0,00					0,00	10,00	10,00	0,00	0,00
4334505	Livro A Ribeira Chã, No Legado Dos Seus Presidentes de Junta, 1966-2022, Edição: JF Ribeira Chã	10,00	10,00				0,00					0,00	10,00	10,00	0,00	0,00
4334505	Livro Água de Pau - Saudades Edic. JF Água de Pau 2012	10,00	10,00				0,00					0,00	10,00	10,00	0,00	0,00
4334505	Livro Chronica dos Ermitas das Furnas e do Vale da Piedade 1865-1789 Edição. CML 2010	10,00	10,00				0,00					0,00	10,00	10,00	0,00	0,00
4334505	Livro Concessão de licenças de cães 2010-2015	10,00	10,00				0,00					0,00	10,00	10,00	0,00	0,00
4334505	Livro Concessão de licenças de cães 2015-2018	10,00	10,00				0,00					0,00	10,00	10,00	0,00	0,00
4334505	Livro de Atas Assembleia de Freguesia 1994-2000	10,00	10,00				0,00					0,00	10,00	10,00	0,00	0,00
4334505	Livro de Atas JF 1966-1979	10,00	10,00				0,00					0,00	10,00	10,00	0,00	0,00
4334505	Livro de Atas JF 1980-1982	10,00	10,00				0,00					0,00	10,00	10,00	0,00	0,00
4334505	Livro de Atas JF 1983-1992	10,00	10,00				0,00					0,00	10,00	10,00	0,00	0,00
4334505	Livro de Despesas JF 1967	10,00	10,00				0,00					0,00	10,00	10,00	0,00	0,00
4334505	Livro de Despesas JF 1968-1972	10,00	10,00				0,00					0,00	10,00	10,00	0,00	0,00
4334505	Livro de Despesas JF 1973-1980	10,00	10,00				0,00					0,00	10,00	10,00	0,00	0,00
4334505	Livro de Despesas JF 1980-1987	10,00	10,00				0,00					0,00	10,00	10,00	0,00	0,00
4334505	Livro de Receita JF 1967	10,00	10,00				0,00					0,00	10,00	10,00	0,00	0,00
4334505	Livro de Receita JF 1968-1972	10,00	10,00				0,00					0,00	10,00	10,00	0,00	0,00
Total Geral ou a transportar		25.363,27	25.363,27	0,00	0,00	0,00	0,00	0,00	0,00	0,00	0,00	0,00	25.363,27	25.363,27	0,00	0,00

MAPA SÍNTESE
DOS
BENS INVENTARIADOS

Freguesia de Ribeira Chã

Ano 2025

[Handwritten signatures and initials]
IB
IAS

CLASSIFICAÇÃO GERAL (a)		PATRIMÓNIO INICIAL (b)		ACRÉSCIMOS PATRIMONIAIS				DIMINUIÇÕES PATRIMONIAIS					PATRIMÓNIO FINAL		VARIACÃO PATRIMONIAL	
CÓDIGO	DESIGNAÇÃO DO BEM	BRUTO	LÍQUIDO	AQUISIÇÕES (c)	REAV-LIAÇÕES OU OUTRAS ALTERAÇÕES (d)	GRANDES REPARAÇÕES OU BENEFICIAMENTOS (e)	TOTAL	ABATES (f)	DESVALORIZAÇÕES (g)	AMORTIZAÇÕES (h)		TOTAL	BRUTO	LÍQUIDO	BRUTO	LÍQUIDO
										DO EXERCÍCIO (i)	ACUMULADAS (j)					
(1)	(2)	(3)	(4)	(5)	(6)	(7)	(8=5+6+7)	(9)	(10)	(11)	(12)	(13=9+10+11)	(14=3+8-9-10)	(15=14-12)	(16=14-3)	(17=15-4)
		25.363,27	25.363,27										25.363,27	25.363,27		
4334505	Livro de Receita JF 1973-1980	10,00	10,00				0,00					0,00	10,00	10,00	0,00	0,00
4334505	Livro de Receita JF 1980-1988	10,00	10,00				0,00					0,00	10,00	10,00	0,00	0,00
4334505	Livro de Reclamações Administração Local aberto a 25 de Junho de 2010	10,00	10,00				0,00					0,00	10,00	10,00	0,00	0,00
4334505	Livro de Registo Alvarás expedidos ao abrigo do disposto no art. 356 do Código Administrativo 1967	10,00	10,00				0,00					0,00	10,00	10,00	0,00	0,00
4334505	Livro de Registo Correspondência Recebida 1966-1969	10,00	10,00				0,00					0,00	10,00	10,00	0,00	0,00
4334505	Livro de Registo de Alvarás de Concessão de Termos nos Cemitérios 1967	10,00	10,00				0,00					0,00	10,00	10,00	0,00	0,00
4334505	Livro de Registo de Atestados e Certidões passadas a pobres ou indigentes 1966-1999	10,00	10,00				0,00					0,00	10,00	10,00	0,00	0,00
4334505	Livro de Registo de Correspondência expedida 1966-1974	10,00	10,00				0,00					0,00	10,00	10,00	0,00	0,00
4334505	Livro de Registo de Termo de justificação Administrativa 1980	10,00	10,00				0,00					0,00	10,00	10,00	0,00	0,00
4334505	Livro de Registo Descrição dos artigos pertencentes à JF	10,00	10,00				0,00					0,00	10,00	10,00	0,00	0,00
4334505	Livro de Registo dos Orçamentos 1966	10,00	10,00				0,00					0,00	10,00	10,00	0,00	0,00
4334505	Livro de Registo Editais 1967	10,00	10,00				0,00					0,00	10,00	10,00	0,00	0,00
4334505	Livro de Registo Elevação do local a Freguesia 2018 - 37º Aniversário	10,00	10,00				0,00					0,00	10,00	10,00	0,00	0,00
4334505	Livro Diário dos postos , freguesia da Ribeira Chã 1968-1983	10,00	10,00				0,00					0,00	10,00	10,00	0,00	0,00
4334505	Livro Lagoa - Nossa Senhora do Rosário - História, identidade e património cultura Edic. JF Rosário 2007	10,00	10,00				0,00					0,00	10,00	10,00	0,00	0,00
4334505	Livro Registo de Cães 1998-2020	100,00	100,00				0,00					0,00	100,00	100,00	0,00	0,00
4335109	Máquina de café	60,00	60,00				0,00					0,00	60,00	60,00	0,00	0,00
43359	Máquina de café elétrica, c/ filtro, de 900W de Potência	160,00	160,00				0,00					0,00	160,00	160,00	0,00	0,00
4372201	Mastro em ferro galvanizado c/ suporte em metal	160,00	160,00				0,00					0,00	160,00	160,00	0,00	0,00
4372201	Mastro em ferro galvanizado c/ suporte em metal	160,00	160,00				0,00					0,00	160,00	160,00	0,00	0,00
4372201	Mastro em ferro galvanizado c/ suporte em metal	160,00	160,00				0,00					0,00	160,00	160,00	0,00	0,00
4372201	Mastro em ferro galvanizado c/ suporte em metal	160,00	160,00				0,00					0,00	160,00	160,00	0,00	0,00
4372203	Medalha de bodas de ouro de igreja de São José, Ribeira Chã	15,00	15,00				0,00					0,00	15,00	15,00	0,00	0,00
4372203	Medalha de bronze c/ caixa brasão da JF Ribeira Chã	40,00	40,00				0,00					0,00	40,00	40,00	0,00	0,00
	Total Geral ou a transportar	26.378,27	26.378,27	0,00	0,00	0,00	0,00	0,00	0,00	0,00	0,00	0,00	26.378,27	26.378,27	0,00	0,00

MAPA SÍNTESE
DOS
BENS INVENTARIADOS

Freguesia de Ribeira Chã

Ano 2025

CLASSIFICAÇÃO GERAL (a)		PATRIMÓNIO INICIAL (b)		ACRÉSCIMOS PATRIMONIAIS				DIMINUIÇÕES PATRIMONIAIS					PATRIMÓNIO FINAL		VARIAÇÃO PATRIMONIAL	
CÓDIGO	DESIGNAÇÃO DO BEM	BRUTO	LÍQUIDO	AQUISIÇÕES (c)	REAVALIÇÕES OU OUTRAS ALTERAÇÕES (d)	GRANDES REPARAÇÕES OU BENEFICIAMENTOS (e)	TOTAL	ABATES (f)	DESVALORIZAÇÕES (g)	AMORTIZAÇÕES		TOTAL	BRUTO	LÍQUIDO	BRUTO	LÍQUIDO
										DO EXERCÍCIO (h)	ACUMULADAS (i)					
(1)	(2)	(3)	(4)	(5)	(6)	(7)	(8=5+6+7)	(9)	(10)	(11)	(12)	(13=9+10+11)	(14=3+8-9-10)	(15=14-12)	(16=14-3)	(17=15-4)
		26.378,27	26.378,27										26.378,27	26.378,27		
4372203	Medalha de bronze c/ caixa brasão da JF Sarzedo, concelho Argavil, antiga ponte do Sarzedo	40,00	40,00				0,00					0,00	40,00	40,00	0,00	0,00
4372203	Medalha de bronze c/ caixa brasão do Município da Lagoa	40,00	40,00				0,00					0,00	40,00	40,00	0,00	0,00
4372203	Medalha de bronze c/ caixa c/ monumento referente à freguesia de Sarzedo Digressão Açores 2006	40,00	40,00				0,00					0,00	40,00	40,00	0,00	0,00
4372203	Medalha de bronze c/ caixa JF Água D'Alto 1º Centenário 1907-2007	40,00	40,00				0,00					0,00	40,00	40,00	0,00	0,00
4372203	Medalha de bronze c/ caixa referente ao mérito Municipal, JF Ribeira Chã 11/04/2011	40,00	40,00				0,00					0,00	40,00	40,00	0,00	0,00
4372203	Medalha de bronze c/ suporte de plástico 1º Centenário da Autonomia dos Açores 1895-1995	15,00	15,00				0,00					0,00	15,00	15,00	0,00	0,00
4372203	Medalha de bronze c/ suporte de plástico 400 anos 1600-2000 Capelo Imagem de Santa Ana Padroeira	15,00	15,00				0,00					0,00	15,00	15,00	0,00	0,00
4372203	Medalha de bronze c/ suporte de plástico Aniversário 50º do Vulcão dos Capelinhos 1957-2007	15,00	15,00				0,00					0,00	15,00	15,00	0,00	0,00
4372203	Medalha de bronze c/ suporte de plástico brasão da JF Ponta Garça 2013	15,00	15,00				0,00					0,00	15,00	15,00	0,00	0,00
4372203	Medalha de bronze c/ suporte de plástico brasão da JF Ribeira Chã da Lagoa - Inauguração da sede	15,00	15,00				0,00					0,00	15,00	15,00	0,00	0,00
4372203	Medalha de bronze c/ suporte de plástico brasão de JF Ribeira das Talhas	15,00	15,00				0,00					0,00	15,00	15,00	0,00	0,00
4372203	Medalha de bronze c/ suporte de plástico brasão JF Cabouco Lagoa 20º Aniversário 1980-2000	15,00	15,00				0,00					0,00	15,00	15,00	0,00	0,00
4372203	Medalha de bronze c/ suporte de plástico Comemorações dos 500 anos 1507-2007 Anos de Vivência Cristã	15,00	15,00				0,00					0,00	15,00	15,00	0,00	0,00
4372203	Medalha de bronze c/ suporte de plástico Monumento ao Emigrante 07/05/1999	15,00	15,00				0,00					0,00	15,00	15,00	0,00	0,00
4372203	Medalha de bronze c/ suporte de plástico Reinstalação do Cine-teatro Lagoense, Francisco D'Almeida 2001	15,00	15,00				0,00					0,00	15,00	15,00	0,00	0,00
4372203	Medalha de bronze c/ suporte em plástico com brasão da JF	15,00	15,00				0,00					0,00	15,00	15,00	0,00	0,00
4372203	Medalha de bronze c/ suporte em plástico com brasão da JF	15,00	15,00				0,00					0,00	15,00	15,00	0,00	0,00
435310	Mesa de 4 pés c/ estrutura em metal, tampo em melanina	120,00	120,00				0,00					0,00	120,00	120,00	0,00	0,00
Total Geral ou a transportar		26.878,27	26.878,27	0,00	0,00	0,00	0,00	0,00	0,00	0,00	0,00	0,00	26.878,27	26.878,27	0,00	0,00

Handwritten notes and signatures in blue ink on the right margin, including the letters 'B' and 'IAS'.

MAPA SÍNTESE
DOS
BENS INVENTARIADOS

Freguesia de Ribeira Chã

Ano 2025

CLASSIFICAÇÃO GERAL (a)		PATRIMÓNIO INICIAL (b)		ACRÉSCIMOS PATRIMONIAIS				DIMINUIÇÕES PATRIMONIAIS					PATRIMÓNIO FINAL		VARIAÇÃO PATRIMONIAL	
CÓDIGO	DESIGNAÇÃO DO BEM	BRUTO	LÍQUIDO	AQUISIÇÕES (c)	REAV-LIAÇÕES OU OUTRAS ALTERAÇÕES (d)	GRANDES REPARAÇÕES OU BENEFICIÇÕES (e)	TOTAL	ABATES (f)	DESVALORI-ZAÇÕES (g)	AMORTIZAÇÕES		TOTAL	BRUTO	LÍQUIDO	BRUTO	LÍQUIDO
										DO EXERCÍCIO (h)	ACUMU-LADAS (i)					
(1)	(2)	(3)	(4)	(5)	(6)	(7)	(8=5+6+7)	(9)	(10)	(11)	(12)	(13=9+10+11)	(14=3+8-9-10)	(15=14-12)	(16=14-3)	(17=15-4)
		26.878,27	26.878,27										26.878,27	26.878,27		
435310	Mesa de apoio c/ estrutura em metal com rodas	80,00	80,00				0,00					0,00	80,00	80,00	0,00	0,00
435310	Mesa de estrutura metal c/ tampo PVC encartave	44,99	44,99				0,00					0,00	44,99	44,99	0,00	0,00
435310	Mesa de estrutura metal c/ tampo PVC encartave	44,99	44,99				0,00					0,00	44,99	44,99	0,00	0,00
435310	Mesa de estrutura metal c/ tampo PVC encartave	44,99	44,99				0,00					0,00	44,99	44,99	0,00	0,00
435310	Mesa de estrutura metal c/ tampo PVC encartave	44,99	44,99				0,00					0,00	44,99	44,99	0,00	0,00
435310	Mesa de estrutura metal c/ tampo PVC encartave	44,99	44,99				0,00					0,00	44,99	44,99	0,00	0,00
435310	Mesa de estrutura metal c/ tampo PVC encartave	44,99	44,99				0,00					0,00	44,99	44,99	0,00	0,00
435310	Mesa de estrutura metal c/ tampo PVC encartave	44,99	44,99				0,00					0,00	44,99	44,99	0,00	0,00
435310	Mesa de estrutura metal c/ tampo PVC encartave	44,99	44,99				0,00					0,00	44,99	44,99	0,00	0,00
435310	Mesa de estrutura metal c/ tampo PVC encartave	44,99	44,99				0,00					0,00	44,99	44,99	0,00	0,00
435310	Mesa de estrutura metal c/ tampo PVC encartave	44,99	44,99				0,00					0,00	44,99	44,99	0,00	0,00
435310	Mesa de reuniões retangular 5 pés de apoio estruturam em metal tampo em melamina	340,00	340,00				0,00					0,00	340,00	340,00	0,00	0,00
435310	Mesa rectangular c/ estrutura em madeira sólida	110,00	110,00				0,00					0,00	110,00	110,00	0,00	0,00
4372120	Mesa retangular em madeira, c/ saias laterais pequenas, c/ 2 pés desmontáveis em madeira	100,00	100,00				0,00					0,00	100,00	100,00	0,00	0,00
4372120	Mesa retangular em madeira, c/ saias laterais pequenas, c/ 2 pés desmontáveis em madeira	100,00	100,00				0,00					0,00	100,00	100,00	0,00	0,00
4372120	Mesa retangular em madeira, c/ saias laterais pequenas, c/ 2 pés desmontáveis em madeira	100,00	100,00				0,00					0,00	100,00	100,00	0,00	0,00
4372120	Mesa retangular em madeira, c/ saias laterais pequenas, c/ 2 pés desmontáveis em madeira	100,00	100,00				0,00					0,00	100,00	100,00	0,00	0,00
4372120	Mesa retangular em madeira, c/ saias laterais pequenas, c/ 2 pés desmontáveis em madeira	100,00	100,00				0,00					0,00	100,00	100,00	0,00	0,00
	Total Geral ou a transportar	28.448,15	28.448,15	0,00	0,00	0,00	0,00	0,00	0,00	0,00	0,00	0,00	28.448,15	28.448,15	0,00	0,00

[Handwritten signatures and initials]

MAPA SÍNTESE
DOS
BENS INVENTARIADOS

Freguesia de Ribeira Chã

Ano 2025

CLASSIFICAÇÃO GERAL (a)		PATRIMÓNIO INICIAL (b)		ACRÉSCIMOS PATRIMONIAIS				DIMINUIÇÕES PATRIMONIAIS				PATRIMÓNIO FINAL		VARIAÇÃO PATRIMONIAL		
CÓDIGO	DESIGNAÇÃO DO BEM	BRUTO	LÍQUIDO	AQUISIÇÕES (c)	REAVALIÇÕES OU OUTRAS ALTERAÇÕES (d)	GRANDES REPARAÇÕES OU BENEFICIÇÕES (e)	TOTAL (8=5+6+7)	ABATES (e)	DESVALORIZAÇÕES (10)	AMORTIZAÇÕES		TOTAL (13=9+10+11)	BRUTO (14=3+8-9-10)	LÍQUIDO (15=14-12)	BRUTO (16=14-3)	LÍQUIDO (17=15-4)
										DO EXERCÍCIO (g)	ACUMULADAS (12)					
(1)	(2)	(3)	(4)	(5)	(6)	(7)	(8=5+6+7)	(9)	(10)	(11)	(12)	(13=9+10+11)	(14=3+8-9-10)	(15=14-12)	(16=14-3)	(17=15-4)
		28.448,15	28.448,15										28.448,15	28.448,15		
4372120	Mesa retangular em madeira, c/ saias laterais pequenas, c/ 2 pés desmontáveis em madeira	100,00	100,00				0,00					0,00	100,00	100,00	0,00	0,00
43359	Microondas, 20L de 700W de Potência	70,00	70,00				0,00					0,00	70,00	70,00	0,00	0,00
435304	Modulo de gavetas (c/ 3 gavetas e c/ fechadura) c/ estrutura em chapa de alumínio, s/ rodas	150,00	150,00				0,00					0,00	150,00	150,00	0,00	0,00
4351113	Monitor FHD 21.5" c/ microfone, colunas e webcam	403,68	403,68				0,00					0,00	403,68	403,68	0,00	0,00
4351113	Monitor LCD 17"	140,00	140,00				0,00					0,00	140,00	140,00	0,00	0,00
4351113	Monitor LCD 19"	170,00	170,00				0,00					0,00	170,00	170,00	0,00	0,00
4351113	Monitor LCD 19"	170,00	170,00				0,00					0,00	170,00	192,00	0,00	0,00
4336303	Motosserra	192,00	192,00				0,00					0,00	395,00	395,00	0,00	0,00
4336303	Motosserra	395,00	395,00				0,00					0,00	35,00	35,00	0,00	0,00
4372199	Móvel de apoio (caixa) em madeira	35,00	35,00				0,00					0,00	350,00	350,00	0,00	0,00
4336303	Multifunções de corte DPAS-2600 ECHO	350,00	350,00				0,00					0,00	10,00	10,00	0,00	0,00
43359	Pana circular em plástico c/ pegas (56 diam)	10,00	10,00				0,00					0,00	10,00	10,00	0,00	0,00
43359	Pana circular em plástico c/ pegas (60 diam)	10,00	10,00				0,00					0,00	10,00	10,00	0,00	0,00
43359	Pana circular em plástico c/ pegas (65 diam) (55 L)	10,00	10,00				0,00					0,00	10,00	10,00	0,00	0,00
43359	Pana circular em plástico c/ pegas (66 diam)	10,00	10,00				0,00					0,00	10,00	10,00	0,00	0,00
43359	Pana circular em plástico s/ pegas (49 diam)	10,00	10,00				0,00					0,00	10,00	10,00	0,00	0,00
43359	Pana circular em plástico s/ pegas (56 diam)	10,00	10,00				0,00					0,00	10,00	10,00	0,00	0,00
43359	Pana circular em plástico s/ pegas (56 diam)	10,00	10,00				0,00					0,00	10,00	10,00	0,00	0,00
43359	Pana circular em plástico s/ pegas (58 diam)	10,00	10,00				0,00					0,00	10,00	10,00	0,00	0,00
43359	Pana circular em plástico s/ pegas (58 diam)	10,00	10,00				0,00					0,00	10,00	10,00	0,00	0,00
4335107	Panela de alumínio com 2 pegas	40,00	40,00				0,00					0,00	40,00	40,00	0,00	0,00
4335109	Panela em alumínio, c/ 2 pegas, c/ tampa (37 cm diam)	15,00	15,00				0,00					0,00	15,00	15,00	0,00	0,00
4335109	Panela em alumínio, c/ 2 pegas, c/ tampa (37 cm diam)	15,00	15,00				0,00					0,00	20,00	20,00	0,00	0,00
4335109	Panela em alumínio, c/ 2 pegas, c/ tampa (41 cm diam)	20,00	20,00				0,00					0,00	20,00	20,00	0,00	0,00
4335109	Panela em alumínio, c/ 2 pegas, c/ tampa (41 cm diam)	20,00	20,00				0,00					0,00	20,00	20,00	0,00	0,00
Total Geral ou a transportar		30.833,83	30.833,83	0,00	0,00	0,00	0,00	0,00	0,00	0,00	0,00	0,00	30.833,83	30.833,83	0,00	0,00

Handwritten signatures and initials in blue ink, including 'IB' and 'IAS'.

MAPA SÍNTESE
DOS
BENS INVENTARIADOS

Freguesia de Ribeira Chã

Ano 2025

CLASSIFICAÇÃO GERAL (a)		PATRIMÓNIO INICIAL (b)		ACRÉSCIMOS PATRIMONIAIS				DIMINUIÇÕES PATRIMONIAIS					PATRIMÓNIO FINAL		VARIAÇÃO PATRIMONIAL	
CÓDIGO	DESIGNAÇÃO DO BEM	BRUTO	LÍQUIDO	AQUISIÇÕES (c)	REAVALIÇÕES OU OUTRAS ALTERAÇÕES (d)	GRANDES REPARAÇÕES OU BENEFICIAMENTOS (e)	TOTAL	ABATES (f)	DESVALORIZAÇÕES (g)	AMORTIZAÇÕES		TOTAL	BRUTO	LÍQUIDO	BRUTO	LÍQUIDO
										DO EXERCÍCIO (h)	ACUMULADAS (i)					
(1)	(2)	(3)	(4)	(5)	(6)	(7)	(8=5+6+7)	(9)	(10)	(11)	(12)	(13=8+10+11)	(14=3+8-9-10)	(15=14-12)	(16=14-3)	(17=15-4)
		30.833,83	30.833,83										30.833,83	30.833,83		
							0,00					0,00	10,00	10,00	0,00	0,00
4335109	Panela em alumínio, c/ 2 pegas, s/ tampa (25 cm diam)	10,00	10,00				0,00					0,00	100,00	100,00	0,00	0,00
43729	Placa de Inauguração da sede da JF 1 junho de 2008	100,00	100,00				0,00					0,00	75,00	75,00	0,00	0,00
43729	Placa identificativa c/ a designação "Requalificação do Parque Infantil - 28/04/21"	75,00	75,00				0,00					0,00	750,00	750,00	0,00	0,00
4351116	Portátil intel i5 1035G1 1GHz 8GB RAM 240GB SSD 14"	750,00	750,00				0,00					0,00	10,00	10,00	0,00	0,00
4372203	Prato de loiça c/ suporte em plástico com brasão da JF com suporte em metal diam. 27cm	10,00	10,00				0,00					0,00	10,00	10,00	0,00	0,00
4372203	Prato de loiça c/ suporte em plástico com brasão da JF diam. 27cm	10,00	10,00				0,00					0,00	10,00	10,00	0,00	0,00
4372203	Prato de loiça c/ suporte em plástico com brasão da JF diam. 27cm	10,00	10,00				0,00					0,00	10,00	10,00	0,00	0,00
4372203	Prato decorativo "Bolo de Banana, Ribeira Chã" diam. 38cm	10,00	10,00				0,00					0,00	10,00	10,00	0,00	0,00
4372203	Prato decorativo "Bolo de Banana, Ribeira Chã" diam. 38cm	10,00	10,00				0,00					0,00	10,00	10,00	0,00	0,00
4372203	Prato decorativo com brasão da JF Cabouco da Lagoa diam. 19cm	10,00	10,00				0,00					0,00	10,00	10,00	0,00	0,00
4372203	Prato decorativo com brasão da JF Ribeira Chã diam. 27.5cm	10,00	10,00				0,00					0,00	10,00	10,00	0,00	0,00
4372203	Prato decorativo com brasão da Vila de Água de Pau diam. 27.5cm	10,00	10,00				0,00					0,00	10,00	10,00	0,00	0,00
4372203	Prato decorativo Confraria das Enófilos da Estremadura diam. 24.5cm	10,00	10,00				0,00					0,00	10,00	10,00	0,00	0,00
4372203	Prato decorativo em madeira 4ª Edição dos jogos sem barreiras - 2018 diam. 19cm	10,00	10,00				0,00					0,00	10,00	10,00	0,00	0,00
4321	Prédio em prop. total destinado a serviços (Art. 66) (Avenida Eng. Eduardo Arantes de Oliveira)	98.733,26	98.733,26				0,00					0,00	98.733,26	98.733,26	0,00	0,00
43729	Presépio com figuras principais em folha	25,00	25,00				0,00					0,00	25,00	25,00	0,00	0,00
43729	Presépio de lapinha com base em mármore	125,00	125,00				0,00					0,00	125,00	125,00	0,00	0,00
43729	Presépio de lapinhas com redoma de vidro para proteção	65,00	65,00				0,00					0,00	65,00	65,00	0,00	0,00
43729	Presépio em barro regional c/ figuras tradicionais	25,00	25,00				0,00					0,00	25,00	25,00	0,00	0,00
4351115	Proteção de discos rígidos HDD enclosure	19,90	19,90				0,00					0,00	19,90	19,90	0,00	0,00
4336207	Pulverizador 16L manual	35,00	35,00				0,00					0,00	35,00	35,00	0,00	0,00
4372315	Quadro com moldura Certificado de Excelência Eco Freguesia 2018	15,00	15,00				0,00					0,00	15,00	15,00	0,00	0,00
	Total Geral ou a transportar	130.911,99	130.911,99	0,00	0,00	0,00	0,00	0,00	0,00	0,00	0,00	0,00	130.911,99	130.911,99	0,00	0,00

Handwritten signatures and initials in blue ink, including "IB" and "MAS".

MAPA SÍNTESE
DOS
BENS INVENTARIADOS

Freguesia de Ribeira Chã

Ano 2025

[Handwritten signatures and initials]

CLASSIFICAÇÃO GERAL (a)		PATRIMÓNIO INICIAL (b)		ACRÉSCIMOS PATRIMONIAIS				DIMINUIÇÕES PATRIMONIAIS					PATRIMÓNIO FINAL		VARIAÇÃO PATRIMONIAL	
CÓDIGO	DESIGNAÇÃO DO BEM	BRUTO	LÍQUIDO	AQUISIÇÕES (c)	REAVALIÇÕES OU OUTRAS ALTERAÇÕES (d)	GRANDES REPARAÇÕES OU BENEFICIAMENTOS (e)	TOTAL	ABATES (f)	DESVALORIZAÇÕES (g)	AMORTIZAÇÕES		TOTAL	BRUTO	LÍQUIDO	BRUTO	LÍQUIDO
										DO EXERCÍCIO (h)	ACUMULADAS (i)					
(1)	(2)	(3)	(4)	(5)	(6)	(7)	(8=5+6+7)	(9)	(10)	(11)	(12)	(13=9+10+11)	(14=3+8-9-10)	(15=14-12)	(16=14-3)	(17=15-4)
		130.911,99	130.911,99										130.911,99	130.911,99		
		15,00	15,00				0,00					0,00	15,00	15,00	0,00	0,00
4372315	Quadro com moldura Certificado de Excelência Eco Freguesia 2019	15,00	15,00				0,00					0,00	15,00	15,00	0,00	0,00
4372315	Quadro com moldura Certificado de Excelência Eco Freguesia 2020	15,00	15,00				0,00					0,00	15,00	15,00	0,00	0,00
4372315	Quadro com moldura Diploma de Mérito Social 11 abril 2011	10,00	10,00				0,00					0,00	10,00	10,00	0,00	0,00
4372315	Quadro com moldura em madeira 23ª edição do concurso de presépios	15,00	15,00				0,00					0,00	15,00	15,00	0,00	0,00
4372315	Quadro com moldura em madeira 28º concurso de presepios - 1º classificado	15,00	15,00				0,00					0,00	15,00	15,00	0,00	0,00
4372315	Quadro com moldura em madeira 29º concurso de presepios - 1º classificado	15,00	15,00				0,00					0,00	15,00	15,00	0,00	0,00
4372315	Quadro com moldura em madeira 30º concurso de presepios - 1º classificado	15,00	15,00				0,00					0,00	15,00	15,00	0,00	0,00
4372315	Quadro com moldura em madeira com arranjo de flores artificiais no interior	15,00	15,00				0,00					0,00	15,00	15,00	0,00	0,00
4372315	Quadro com moldura em madeira com diploma de mérito autárquico 2006	15,00	15,00				0,00					0,00	15,00	15,00	0,00	0,00
4372315	Quadro com moldura em madeira com diploma de mérito dos escuteiros da freguesia	15,00	15,00				0,00					0,00	15,00	15,00	0,00	0,00
4372315	Quadro com moldura em madeira D. Manuel Afonso de Carvalho Bispo Angra 1995	15,00	15,00				0,00					0,00	15,00	15,00	0,00	0,00
4372315	Quadro com moldura em madeira de imagem de perfil Homem	15,00	15,00				0,00					0,00	15,00	15,00	0,00	0,00
4372315	Quadro com moldura em madeira Engenheiro Deodato Chaves Magalhães	15,00	15,00				0,00					0,00	15,00	15,00	0,00	0,00
4372315	Quadro com moldura em madeira Engenheiro Dinis da Silva 1966	15,00	15,00				0,00					0,00	15,00	15,00	0,00	0,00
4372315	Quadro com moldura em madeira Engenheiro José Jacinto Raposo 1966	15,00	15,00				0,00					0,00	15,00	15,00	0,00	0,00
4372315	Quadro com moldura em madeira foto dos idosos da freguesia com o executivo, Presidente Albertina	15,00	15,00				0,00					0,00	15,00	15,00	0,00	0,00
4372315	Quadro com moldura em madeira foto preta e branco presidente Albertina Oliveira 1997-2014	15,00	15,00				0,00					0,00	15,00	15,00	0,00	0,00
4372315	Quadro com moldura em madeira foto preta e branco presidente Eduardo Bento Sousa 1976-1984	15,00	15,00				0,00					0,00	15,00	15,00	0,00	0,00
4372315	Quadro com moldura em madeira foto preta e branco presidente Germano de Couto 1985-1988	15,00	15,00				0,00					0,00	15,00	15,00	0,00	0,00
4372315	Quadro com moldura em madeira foto preta e branco presidente João Galego 1989-1996	15,00	15,00				0,00					0,00	15,00	15,00	0,00	0,00
	Total Geral ou a transportar	131.206,99	131.206,99	0,00	0,00	0,00	0,00	0,00	0,00	0,00	0,00	0,00	131.206,99	131.206,99	0,00	0,00

MAPA SÍNTESE
DOS
BENS INVENTARIADOS

Freguesia de Ribeira Chã

Ano 2025

[Handwritten signatures and initials]

CLASSIFICAÇÃO GERAL (a)		PATRIMÓNIO INICIAL (b)		ACRÉSCIMOS PATRIMONIAIS				DIMINUIÇÕES PATRIMONIAIS					PATRIMÓNIO FINAL		VARIACÃO PATRIMONIAL	
CÓDIGO	DESIGNAÇÃO DO BEM	BRUTO	LÍQUIDO	AQUISIÇÕES (c)	REAVALIÇÕES OU OUTRAS ALTERAÇÕES (d)	GRANDES REPARAÇÕES OU BENEFICIAMENTOS (e)	TOTAL	ABATES (e)	DESVALORIZAÇÕES	AMORTIZAÇÕES		TOTAL	BRUTO	LÍQUIDO	BRUTO	LÍQUIDO
										DO EXERCÍCIO (g)	ACUMULADAS					
(1)	(2)	(3)	(4)	(5)	(6)	(7)	(8=5+6+7)	(9)	(10)	(11)	(12)	(13=8+10+11)	(14=3+8-9-10)	(15=14-12)	(16=14-3)	(17=15-4)
		131.206,99	131.206,99										131.206,99	131.206,99		
4372315	Quadro com moldura em madeira foto preta e branco presidente José de Medeiros Lourenço 1966-1977	15,00	15,00				0,00					0,00	15,00	15,00	0,00	0,00
4372315	Quadro com moldura em madeira foto preta e branco presidente Vitória Aruda 2015-Atualidade	15,00	15,00				0,00					0,00	15,00	15,00	0,00	0,00
4372315	Quadro com moldura em madeira Francisco de Costa Branco 1927	15,00	15,00				0,00					0,00	15,00	15,00	0,00	0,00
4372315	Quadro com moldura em madeira Homem de chapéu	15,00	15,00				0,00					0,00	15,00	15,00	0,00	0,00
4372315	Quadro com moldura em madeira Manuel da Costa 2º vogal CML 1927	15,00	15,00				0,00					0,00	15,00	15,00	0,00	0,00
4372315	Quadro com moldura em madeira membros da JF	15,00	15,00				0,00					0,00	15,00	15,00	0,00	0,00
4372315	Quadro com moldura em madeira Presidente Manuel Bernardino de Medeiros 1927	15,00	15,00				0,00					0,00	15,00	15,00	0,00	0,00
4372315	Quadro com moldura em madeira Vereador Germano Freitas da Costa 1966	15,00	15,00				0,00					0,00	15,00	15,00	0,00	0,00
4372315	Quadro com moldura em metal com fotografias diversas	15,00	15,00				0,00					0,00	15,00	15,00	0,00	0,00
4372315	Quadro com moldura em metal com fotografias diversas	15,00	15,00				0,00					0,00	15,00	15,00	0,00	0,00
4372315	Quadro com moldura em metal com fotografias diversas	15,00	15,00				0,00					0,00	15,00	15,00	0,00	0,00
4372315	Quadro com moldura em metal com fotografias diversas	15,00	15,00				0,00					0,00	15,00	15,00	0,00	0,00
4372315	Quadro com moldura fotografia preto/branco da vista aérea da freguesia	35,00	35,00				0,00					0,00	35,00	35,00	0,00	0,00
4351115	Rato com cabo USB	7,00	7,00				0,00					0,00	7,00	7,00	0,00	0,00
4351115	Rato com cabo USB	7,00	7,00				0,00					0,00	7,00	7,00	0,00	0,00
4351115	Rato com cabo USB	9,74	9,74				0,00					0,00	9,74	9,74	0,00	0,00
4336303	Roçadora c/ motor a gasolina, c/cinto	500,00	500,00				0,00					0,00	500,00	500,00	0,00	0,00
4336303	Roçadora de Mochila	350,00	350,00				0,00					0,00	350,00	350,00	0,00	0,00
4336303	Roçadora de mochila	350,00	350,00				0,00					0,00	350,00	350,00	0,00	0,00
43729	Secador de mãos	50,00	50,00				0,00					0,00	50,00	50,00	0,00	0,00
43359	Secador de mãos, de parede, c/ botão manual	100,00	100,00				0,00					0,00	100,00	100,00	0,00	0,00
43359	Secador de mãos, de parede, c/ botão manual	100,00	100,00				0,00					0,00	100,00	100,00	0,00	0,00
435312	Secretária c/ estrutura em madeira sólida, c/ painel frontal pequeno	150,00	150,00				0,00					0,00	150,00	150,00	0,00	0,00
435305	Secretária c/ estrutura em metal tampo em madeira	180,00	180,00				0,00					0,00	180,00	180,00	0,00	0,00
Total Geral ou a transportar		133.225,73	133.225,73	0,00	0,00	0,00	0,00	0,00	0,00	0,00	0,00	0,00	133.225,73	133.225,73	0,00	0,00

MAPA SÍNTESE
DOS
BENS INVENTARIADOS

Freguesia de Ribeira Chã

Ano 2025

[Handwritten signature and initials]

CLASSIFICAÇÃO GERAL (a)		PATRIMÓNIO INICIAL (b)		ACRÉSCIMOS PATRIMONIAIS				DIMINUIÇÕES PATRIMONIAIS					PATRIMÓNIO FINAL		VARIAÇÃO PATRIMONIAL	
CÓDIGO	DESIGNAÇÃO DO BEM	BRUTO	LÍQUIDO	AQUISIÇÕES (c)	REAVALIÇÕES OU OUTRAS ALTERAÇÕES (d)	GRANDES REPARAÇÕES OU BENEFICIÇÕES (e)	TOTAL	ABATES (f)	DESVALORIZAÇÕES (g)	AMORTIZAÇÕES		TOTAL	BRUTO	LÍQUIDO	BRUTO	LÍQUIDO
										DO EXERCÍCIO (h)	ACUMULADAS (i)					
(1)	(2)	(3)	(4)	(5)	(6)	(7)	(8=5+6+7)	(9)	(10)	(11)	(12)	(13=9+10+11)	(14=3+8-9-10)	(15=14-12)	(16=14-3)	(17=15-4)
		133.225,73	133.225,73										133.225,73	133.225,73		
435305	Secretária c/ estrutura em metal tampo em madeira	180,00	180,00				0,00					0,00	180,00	180,00	0,00	0,00
435305	Secretária c/ estrutura em metal tampo em madeira	180,00	180,00				0,00					0,00	180,00	180,00	0,00	0,00
435305	Secretária c/ estrutura em metal tampo em madeira	180,00	180,00				0,00					0,00	180,00	180,00	0,00	0,00
435305	Secretária c/ estrutura em metal tampo em madeira	180,00	180,00				0,00					0,00	180,00	180,00	0,00	0,00
435312	Secretária rectangular, c/ estrutura em metal e tampo em madeira	150,00	150,00				0,00					0,00	150,00	150,00	0,00	0,00
4352110	Selo branco Freguesia da Ribeira Chã	280,00	280,00				0,00					0,00	280,00	280,00	0,00	0,00
43719	Sistema de alarme	250,00	250,00				0,00					0,00	250,00	250,00	0,00	0,00
4372124	Sofá de 2 lugares em tecido c/ pés em madeira	390,00	390,00				0,00					0,00	390,00	390,00	0,00	0,00
4372124	Sofá de 2 lugares em tecido c/ pés em madeira	390,00	390,00				0,00					0,00	390,00	390,00	0,00	0,00
443	Software Correspondência Núcleo Data	590,00	590,00				0,00					0,00	590,00	590,00	0,00	0,00
443	Software SNC-AP Núcleo Data	826,00	826,00				0,00					0,00	826,00	826,00	0,00	0,00
4336306	Soprador de motor a gasolina	350,00	350,00				0,00					0,00	350,00	350,00	0,00	0,00
4351115	Switch SG1005D 5P GIGABIT	18,40	18,40				0,00					0,00	18,40	18,40	0,00	0,00
4335107	Tabuleiro em madeira com pegas	35,00	35,00				0,00					0,00	35,00	35,00	0,00	0,00
4372203	Taça 1º torneio de futsal 2015	25,00	25,00				0,00					0,00	25,00	25,00	0,00	0,00
4372203	Taça 3º encontro de atividades físicas na Ribeira Chã 2017	15,00	15,00				0,00					0,00	15,00	15,00	0,00	0,00
4351121	Teclado com cabo USB	15,00	15,00				0,00					0,00	15,00	15,00	0,00	0,00
4351121	Teclado com cabo USB	15,00	15,00				0,00					0,00	15,00	15,00	0,00	0,00
4351121	Teclado com cabo USB	15,00	15,00				0,00					0,00	15,00	15,00	0,00	0,00
4351121	Teclado com cabo USB	8,99	8,99				0,00					0,00	8,99	8,99	0,00	0,00
4351121	Teclado com cabo USB e leitor de cartão de cidadão	35,67	35,67				0,00					0,00	35,67	35,67	0,00	0,00
4351121	Teclado com cabo USB e leitor de cartão de cidadão	35,67	35,67				0,00					0,00	35,67	35,67	0,00	0,00
4372315	Tela com pintura a óleo de Camponeses	50,00	50,00				0,00					0,00	50,00	50,00	0,00	0,00
4372315	Tela com pintura abstrata	15,00	15,00				0,00					0,00	15,00	15,00	0,00	0,00
4372315	Tela com pintura abstrata	25,00	25,00				0,00					0,00	25,00	25,00	0,00	0,00
4372315	Tela com pintura abstrata	20,00	20,00				0,00					0,00	20,00	20,00	0,00	0,00
4372315	Tela com pintura abstrata	15,00	15,00				0,00					0,00	15,00	15,00	0,00	0,00
4372315	Tela com pintura abstrata	15,00	15,00				0,00					0,00	15,00	15,00	0,00	0,00
4372315	Tela com pintura abstrata	15,00	15,00				0,00					0,00	15,00	15,00	0,00	0,00
4372315	Tela com pintura abstrata	15,00	15,00				0,00					0,00	15,00	15,00	0,00	0,00
4372315	Tela com pintura abstrata	15,00	15,00				0,00					0,00	15,00	15,00	0,00	0,00
4372315	Tela com pintura abstrata	15,00	15,00				0,00					0,00	15,00	15,00	0,00	0,00
4372315	Tela com pintura abstrata	15,00	15,00				0,00					0,00	15,00	15,00	0,00	0,00
Total Geral ou a transportar		137.575,46	137.575,46	0,00	0,00	0,00	0,00	0,00	0,00	0,00	0,00	0,00	137.575,46	137.575,46	0,00	0,00

MAPA SÍNTESE
DOS
BENS INVENTARIADOS

Freguesia de Ribeira Chã

Ano 2025

00000
 @
 Kell
 B
 MAS

CLASSIFICAÇÃO GERAL (a)		PATRIMÓNIO INICIAL (b)		ACRÉSCIMOS PATRIMONIAIS				DIMINUIÇÕES PATRIMONIAIS				PATRIMÓNIO FINAL		VARIAÇÃO PATRIMONIAL		
CÓDIGO	DESIGNAÇÃO DO BEM	BRUTO	LÍQUIDO	AQUISIÇÕES (c)	REAVALI- AÇÕES OU OUTRAS ALTERA- ÇÕES (d)	GRANDES REPARA- ÇÕES OU BENEFICI- AÇÕES (e)	TOTAL	ABATES (f)	DESVALORI- ZAÇÕES (g)	AMORTIZAÇÕES		TOTAL	BRUTO	LÍQUIDO	BRUTO	LÍQUIDO
										DO EXERCÍCIO (h)	ACUMU- LADAS (i)					
(1)	(2)	(3)	(4)	(5)	(6)	(7)	(8=5+6+7)	(9)	(10)	(11)	(12)	(13=9+10+11)	(14=3+8-9-10)	(15=14-12)	(16=14-3)	(17=15-4)
		137.575,46	137.575,46										137.575,46	137.575,46		
4372315	Tela com pintura abstrata	20,00	20,00				0,00					0,00	20,00	20,00	0,00	0,00
4351214	Telemóvel dual SIM	33,00	33,00				0,00					0,00	33,00	33,00	0,00	0,00
4351214	Telemóvel dual SIM smartphone	131,00	131,00				0,00					0,00	131,00	131,00	0,00	0,00
43729	Termómetro infravermelhos digital	15,00	15,00				0,00					0,00	15,00	15,00	0,00	0,00
4336303	Tessoura corta Sebes em alumínio, c/ pegas em borracha	50,00	50,00				0,00					0,00	50,00	50,00	0,00	0,00
4372318	Toalha de Mesa (70% Poliéster e 30% Algodão)	25,00	25,00				0,00					0,00	25,00	25,00	0,00	0,00
4372318	Toalha de Mesa (70% Poliéster e 30% Algodão)	25,00	25,00				0,00					0,00	25,00	25,00	0,00	0,00
4372318	Toalha de Mesa (70% Poliéster e 30% Algodão)	25,00	25,00				0,00					0,00	25,00	25,00	0,00	0,00
4372318	Toalha de Mesa (70% Poliéster e 30% Algodão)	25,00	25,00				0,00					0,00	25,00	25,00	0,00	0,00
4372318	Toalha de Mesa (70% Poliéster e 30% Algodão)	25,00	25,00				0,00					0,00	25,00	25,00	0,00	0,00
4372318	Toalha de Mesa (70% Poliéster e 30% Algodão)	25,00	25,00				0,00					0,00	25,00	25,00	0,00	0,00
4372318	Toalha de Mesa (70% Poliéster e 30% Algodão)	25,00	25,00				0,00					0,00	25,00	25,00	0,00	0,00
4372318	Toalha de Mesa (70% Poliéster e 30% Algodão)	25,00	25,00				0,00					0,00	25,00	25,00	0,00	0,00
4372318	Toalha de Mesa em tecido enramado	30,00	30,00				0,00					0,00	30,00	30,00	0,00	0,00
4372318	Toalha de Mesa em tecido enramado	30,00	30,00				0,00					0,00	30,00	30,00	0,00	0,00
4372318	Toalha de Mesa em tecido enramado	30,00	30,00				0,00					0,00	30,00	30,00	0,00	0,00
4372318	Toalha de Mesa em tecido enramado, c/ entalho dourado na borda	40,00	40,00				0,00					0,00	40,00	40,00	0,00	0,00
4372318	Toalha de Mesa, c/ desenhos dos Açores, c/ borda azul	15,00	15,00				0,00					0,00	15,00	15,00	0,00	0,00
4372318	Toalha de Mesa, c/ desenhos dos Açores, c/ borda verde	15,00	15,00				0,00					0,00	15,00	15,00	0,00	0,00
4372318	Toalha de Mesa, c/ desenhos dos Açores, c/ borda verde às bolas	15,00	15,00				0,00					0,00	15,00	15,00	0,00	0,00
4372318	Toalha de Mesa, c/ desenhos dos Açores, c/ borda verde às bolas	15,00	15,00				0,00					0,00	15,00	15,00	0,00	0,00
4372318	Toalha de Mesa, c/ desenhos tradicionais sobre os Açores	15,00	15,00				0,00					0,00	15,00	15,00	0,00	0,00
4372318	Toalha de Mesa, c/ desenhos tradicionais sobre os Açores	15,00	15,00				0,00					0,00	15,00	15,00	0,00	0,00
4372318	Toalha de Mesa, c/ desenhos tradicionais sobre os Açores	15,00	15,00				0,00					0,00	15,00	15,00	0,00	0,00
	Total Geral ou a transportar	138.309,46	138.309,46	0,00	0,00	0,00	0,00	0,00	0,00	0,00	0,00	0,00	138.309,46	138.309,46	0,00	0,00

MAPA SÍNTESE
DOS
BENS INVENTARIADOS

Freguesia de Ribeira Chã

Ano 2025

[Handwritten signatures and initials]
IB
MAS.

CLASSIFICAÇÃO GERAL (a)		PATRIMÓNIO INICIAL (b)		ACRÉSCIMOS PATRIMONIAIS				DIMINUIÇÕES PATRIMONIAIS					PATRIMÓNIO FINAL		VARIACÃO PATRIMONIAL	
CÓDIGO	DESIGNAÇÃO DO BEM	BRUTO	LÍQUIDO	AQUISIÇÕES (c)	REAV-LIAÇÕES OU OUTRAS ALTERAÇÕES (d)	GRANDES REPARAÇÕES OU BENEFICIAMENTOS (e)	TOTAL (8=5+6+7)	ABATES (e)	DESVALORIZAÇÕES	AMORTIZAÇÕES		TOTAL (13=9+10+11)	BRUTO (14=3+8-9-10)	LÍQUIDO (15=14-12)	BRUTO (16=14-3)	LÍQUIDO (17=15-4)
										DO EXERCÍCIO (g)	ACUMULADAS					
(1)	(2)	(3)	(4)	(5)	(6)	(7)	(8=5+6+7)	(9)	(10)	(11)	(12)	(13=9+10+11)	(14=3+8-9-10)	(15=14-12)	(16=14-3)	(17=15-4)
		138.309,46	138.309,46										138.309,46	138.309,46		
4372318	Toalha de Mesa, c/ desenhos tradicionais sobre os Açores	15,00	15,00				0,00					0,00	15,00	15,00	0,00	0,00
4372318	Toalha de Mesa, c/ desenhos tradicionais sobre os Açores	15,00	15,00				0,00					0,00	15,00	15,00	0,00	0,00
4372318	Toalha de Mesa, c/ desenhos tradicionais sobre os Açores	15,00	15,00				0,00					0,00	15,00	15,00	0,00	0,00
4372318	Toalha de Mesa, c/ desenhos tradicionais sobre os Açores	15,00	15,00				0,00					0,00	15,00	15,00	0,00	0,00
4372318	Toalha de Mesa, c/ desenhos tradicionais sobre os Açores	15,00	15,00				0,00					0,00	15,00	15,00	0,00	0,00
4372318	Toalha de Mesa, c/ desenhos tradicionais sobre os Açores	15,00	15,00				0,00					0,00	15,00	15,00	0,00	0,00
4372318	Toalha de Mesa, c/ desenhos tradicionais sobre os Açores	15,00	15,00				0,00					0,00	15,00	15,00	0,00	0,00
4372318	Toalha de Mesa, c/ desenhos tradicionais sobre os Açores	15,00	15,00				0,00					0,00	15,00	15,00	0,00	0,00
4372318	Toalha de Mesa, c/ desenhos tradicionais sobre os Açores	15,00	15,00				0,00					0,00	15,00	15,00	0,00	0,00
4372318	Toalha de Mesa, simples (100% Poliéster)	10,00	10,00				0,00					0,00	10,00	10,00	0,00	0,00
4372318	Toalha de Mesa, simples (100% Poliéster)	10,00	10,00				0,00					0,00	10,00	10,00	0,00	0,00
4372318	Toalha de Mesa, simples (Poliéster e Algodão)	10,00	10,00				0,00					0,00	10,00	10,00	0,00	0,00
4372318	Toalha de Mesa, simples (Poliéster e Algodão)	10,00	10,00				0,00					0,00	10,00	10,00	0,00	0,00
4372318	Toalha de Mesa, simples (Poliéster e Algodão)	10,00	10,00				0,00					0,00	10,00	10,00	0,00	0,00
4372318	Toalha de Mesa, simples (Poliéster e Algodão)	20,00	20,00				0,00					0,00	20,00	20,00	0,00	0,00
4335107	Travessa em inox com pegas	35,00	35,00				0,00					0,00	35,00	35,00	0,00	0,00
4335107	Travessa em inox com pegas	35,00	35,00				0,00					0,00	35,00	35,00	0,00	0,00
4335107	Travessa em inox sem pegas	35,00	35,00				0,00					0,00	35,00	35,00	0,00	0,00
4351115	UPS Eaton 850VA - 48QW USB	108,58	108,58				0,00					0,00	108,58	108,58	0,00	0,00
4372320	Vaso de loiça com prato	20,00	20,00				0,00					0,00	20,00	20,00	0,00	0,00
4372320	Vaso de loiça com prato	20,00	20,00				0,00					0,00	20,00	20,00	0,00	0,00
4372320	Vaso de vidro quadrado 12cm para arranjos	15,00	15,00				0,00					0,00	15,00	15,00	0,00	0,00
4372320	Vaso de vidro quadrado 12cm para arranjos	15,00	15,00				0,00					0,00	15,00	15,00	0,00	0,00
4372320	Vaso de vidro quadrado 12cm para arranjos	15,00	15,00				0,00					0,00	15,00	15,00	0,00	0,00
4372320	Vaso de vidro quadrado 12cm para arranjos	15,00	15,00				0,00					0,00	15,00	15,00	0,00	0,00
4372320	Vaso de vidro quadrado 14cm para arranjos	15,00	15,00				0,00					0,00	15,00	15,00	0,00	0,00
Total Geral ou a transportar		138.843,04	138.843,04	0,00	0,00	0,00	0,00	0,00	0,00	0,00	0,00	0,00	138.843,04	138.843,04	0,00	0,00

MAPA SÍNTESE
DOS
BENS INVENTARIADOS

Freguesia de Ribeira Chã

Ano 2025

[Handwritten signatures and initials]

CLASSIFICAÇÃO GERAL (a)		PATRIMÓNIO INICIAL (b)		ACRÉSCIMOS PATRIMONIAIS				DIMINUIÇÕES PATRIMONIAIS					PATRIMÓNIO FINAL		VARIACÃO PATRIMONIAL	
CÓDIGO	DESIGNAÇÃO DO BEM	BRUTO	LÍQUIDO	AQUISIÇÕES (c)	REAVALIACÕES OU OUTRAS ALTERAÇÕES (d)	GRANDES REPARAÇÕES OU BENEFICIACÕES (e)	TOTAL (8=5+6+7)	ABATES (e)	DESVALORIZAÇÕES	AMORTIZAÇÕES		TOTAL (13=9+10+11)	BRUTO (14=3+8-9-10)	LÍQUIDO (15=14-12)	BRUTO (16=14-3)	LÍQUIDO (17=15-4)
										DO EXERCÍCIO (g)	ACUMULADAS					
(1)	(2)	(3)	(4)	(5)	(6)	(7)	(8=5+6+7)	(9)	(10)	(11)	(12)	(13=9+10+11)	(14=3+8-9-10)	(15=14-12)	(16=14-3)	(17=15-4)
		138.843,04	138.843,04										138.843,04	138.843,04		
4372320	Vaso de vidro quadrado 14cm para arranjos	15,00	15,00				0,00					0,00	15,00	15,00	0,00	0,00
4372320	Vaso de vidro quadrado 14cm para arranjos	15,00	15,00				0,00					0,00	15,00	15,00	0,00	0,00
4372320	Vaso de vidro quadrado 14cm para arranjos	15,00	15,00				0,00					0,00	15,00	15,00	0,00	0,00
4372320	Vaso de vidro quadrado 14cm para arranjos	15,00	15,00				0,00					0,00	15,00	15,00	0,00	0,00
4372320	Vaso de vidro quadrado 14cm para arranjos	15,00	15,00				0,00					0,00	15,00	15,00	0,00	0,00
4372320	Vaso de vidro quadrado 14cm para arranjos	15,00	15,00				0,00					0,00	15,00	15,00	0,00	0,00
4372320	Vaso de vidro quadrado 14cm para arranjos	15,00	15,00				0,00					0,00	15,00	15,00	0,00	0,00
4372320	Vaso de vidro quadrado 14cm para arranjos	15,00	15,00				0,00					0,00	15,00	15,00	0,00	0,00
4372320	Vaso decorativo em loiça	10,00	10,00				0,00					0,00	10,00	10,00	0,00	0,00
4372320	Vaso decorativo em loiça	15,00	15,00				0,00					0,00	15,00	15,00	0,00	0,00
4372320	Vaso para planta em barro com prato	30,00	30,00				0,00					0,00	30,00	30,00	0,00	0,00
4372320	Vaso para planta em barro com prato	30,00	30,00				0,00					0,00	30,00	30,00	0,00	0,00
4372320	Vaso para planta em plástico	15,00	15,00				0,00					0,00	15,00	15,00	0,00	0,00
4372320	Vaso para planta em plástico	10,00	10,00				0,00					0,00	10,00	10,00	0,00	0,00
4372320	Vaso para plantas em barro, c/ 6 aberturas no corpo (30 cm diam)	20,00	20,00				0,00					0,00	20,00	20,00	0,00	0,00
4372320	Vaso para plantas em barro, simples, s/pegas (26 cm diam)	10,00	10,00				0,00					0,00	10,00	10,00	0,00	0,00
4372320	Vaso para plantas em barro, simples, s/pegas (26 cm diam)	10,00	10,00				0,00					0,00	10,00	10,00	0,00	0,00
4372514	Ventoinha	80,00	80,00				0,00					0,00	80,00	80,00	0,00	0,00
4372514	Ventoinha de pé (alta), c/ 3 velocidades	100,00	100,00				0,00					0,00	100,00	100,00	0,00	0,00
43421	Viatura Ligeira de passageiros (54-CT-08)	25.000,00	25.000,00				0,00					0,00	25.000,00	25.000,00	0,00	0,00
4351118	Videoprojetor	319,00	319,00				0,00					0,00	319,00	319,00	0,00	0,00
43729	Vitrine informacional em alumínio, c/ porta de bater em vidro, c/ fechadura	150,00	150,00				0,00					0,00	150,00	150,00	0,00	0,00
Total Geral ou a transportar		164.747,04	164.747,04	0,00	0,00	0,00	0,00	0,00	0,00	0,00	0,00	0,00	164.747,04	164.747,04	0,00	0,00

D.
D.
IAS.
B
Hercul



RELATÓRIO DE GESTÃO

Ano Económico de 2025

JUNTA DE FREGUESIA DE RIBEIRA CHÃ

LAGOA, 2026



[Handwritten signature]

MAS

[Handwritten signature]

Índice

1. Introdução	2
2. Sistema Contabilístico.....	3
3. Relatório de Gestão	3
4. Caracterização da Entidade	4
4.1 Identificação	4
4.2 Dados Geográficos	4
4.3 Estrutura Organizacional.....	4
4.4 Identificação dos Responsáveis	5
Órgão Executivo	5
Órgão Deliberativo.....	5
5. Mapa de Pessoal	5
6. Política Orçamental.....	6
7. Análise Financeira	6
7.1 Situação Orçamental – Receita	6
7.2 Situação Orçamental – Despesa	7
7.3 Saldos de Gerência e Situação de Tesouraria	7
8. Princípios e Políticas Contabilísticas	8
9. Investimentos	8
Plano Plurianual de Investimentos	8
10. Resultado do Exercício	9
11. Ativos e Passivos	9
12. Divergências e Justificativos	9
13. Conclusão.....	9
14. Nota Final.....	10



Handwritten signatures and initials in blue ink, including 'MB' and 'Hed'.

Relatório de Gestão

Ano Económico de 2025

1. Introdução

O presente Relatório de Gestão tem como finalidade apresentar, de forma clara, rigorosa e transparente, a atividade desenvolvida pela Junta de Freguesia de Ribeira Chã ao longo do exercício económico de 2025, bem como a respetiva execução orçamental e financeira. Este documento constitui um instrumento essencial de prestação de contas, permitindo aferir a forma como os recursos públicos foram geridos e aplicados na prossecução dos interesses da população da freguesia.

A atuação do órgão executivo durante o ano de 2025 decorreu num contexto marcado por limitações financeiras estruturais e por uma forte dependência de transferências do Estado e de outras entidades públicas, realidade comum às autarquias locais de menor dimensão. Perante este enquadramento, a gestão assentou em princípios de rigor, responsabilidade e controlo da despesa corrente, procurando garantir a sustentabilidade financeira da freguesia e a continuidade da sua capacidade de intervenção.

Não obstante estas condicionantes, foi possível assegurar a concretização de investimentos considerados prioritários para a melhoria das infraestruturas e da qualidade de vida da população, evidenciando uma utilização criteriosa dos recursos disponíveis e uma orientação para a eficácia na prossecução dos objetivos definidos no Plano de Atividades.

Desde 1 de janeiro de 2020, as autarquias locais encontram-se sujeitas ao Sistema de Normalização Contabilística para as Administrações Públicas (SNCAP), aprovado pelo Decreto-Lei n.º 192/2015, de 11 de setembro, o qual introduziu um novo paradigma na gestão financeira pública, reforçando os princípios da transparência, do controlo e da fiabilidade da informação financeira.

No âmbito deste sistema, encontra-se previsto um regime simplificado, aplicável às autarquias locais classificadas como microentidades, nos termos da NCP 26 – Norma de Contabilidade Pública, centrado essencialmente na contabilidade e no relato orçamental. É neste enquadramento que o presente Relatório de Gestão é elaborado, refletindo de forma fiel a situação económica e financeira da freguesia e demonstrando o compromisso do órgão executivo com uma gestão prudente, sustentável e orientada para o interesse público.



Handwritten signature in blue ink.

Handwritten initials 'IAS' in blue ink.

Handwritten signature in blue ink.

2. Sistema Contabilístico

A Junta de Freguesia de Ribeira Chã enquadra-se no regime simplificado do SNC-AP, por apresentar, nas duas últimas prestações de contas, um montante global de despesa orçamental paga inferior ou igual a 1.000.000 euros, conforme previsto no artigo 6.º da Portaria n.º 218/2016, de 9 de agosto.

Em concreto, o montante da despesa orçamental paga foi de 89.793,62 euros em 2023 e de 152.039,32 euros em 2024, pelo que a entidade apenas se encontra obrigada à utilização da Contabilidade e Relato Orçamental, bem como à divulgação do Inventário do Património.

Este enquadramento contabilístico assegura que a informação financeira apresentada nos capítulos seguintes reflete, de forma fiável e transparente, a execução orçamental do exercício.

3. Relatório de Gestão

Em cumprimento do disposto no Decreto-Lei n.º 192/2015, de 11 de setembro, são apresentados os documentos de prestação de contas relativos ao período compreendido entre 1 de janeiro de 2025 e 31 de dezembro de 2025.

O Relatório de Contas e os restantes documentos de prestação de contas serão submetidos à apreciação do Órgão Executivo e do Órgão Deliberativo, nos termos dos artigos 16.º, n.º 1, alínea e), e 9.º, n.º 1, alínea b), da Lei n.º 75/2013, de 12 de setembro.

A prestação de contas foi elaborada de boa-fé e em conformidade com os princípios da clareza, exatidão e simplicidade, permitindo uma análise adequada da situação económica e financeira da freguesia, bem como da eficiência na utilização dos recursos públicos e da eficácia na prossecução dos objetivos definidos.

Os documentos foram preparados de acordo com a Instrução n.º 1/2019, publicada no Diário da República, II Série, n.º 46, de 6 de março.



Handwritten notes in blue ink: "MAS. IB" and a signature.

4. Caracterização da Entidade

4.1 Identificação

- Designação: Junta de Freguesia de Ribeira Chã
- NIF: 512075042
- Endereço (Sede): Avenida Arantes de Oliveira
- Concelho: Lagoa
- Telefone: 296 913 760
- E-mail: juntafribeiracha@gmail.com
- Regime Financeiro: Regime Simplificado – Microentidade SNC-AP

A Junta de Freguesia de Ribeira Chã desenvolve a sua atividade no âmbito da lei, com vista à prossecução dos interesses próprios da população residente na respetiva circunscrição administrativa.

4.2 Dados Geográficos

A Freguesia de Ribeira Chã encontra-se inserida no concelho de Lagoa, ocupando uma área aproximada de 2,52 km², com cerca de 365 habitantes, de acordo com os Censos de 2021 do INE. A população eleitoral é de 365 eleitores, conforme dados do MAI (*Mapa n.º 2/2026, publicado a 2 de março de 2026*).

4.3 Estrutura Organizacional

A estrutura organizacional da freguesia assenta nos seus órgãos autárquicos legalmente constituídos, conforme previsto na legislação em vigor.

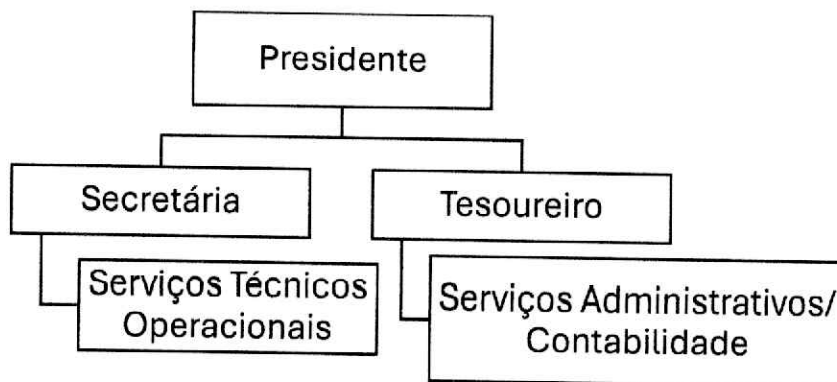



Handwritten signatures and initials in blue ink:
[Signature]
[Signature]
MAS.
B
[Signature]

4.4 Identificação dos Responsáveis

Órgão Executivo

O órgão executivo da Junta de Freguesia, responsável pelo exercício de 2025, é composto por:

Cargo	Nome
Presidente	Paula Pacheco Ferraz
Secretária	Tiago Filipe Pacheco Almeida
Tesoureiro	Catarina Carreiro de Jesus Ambrósio

Órgão Deliberativo

A Assembleia de Freguesia apresenta a seguinte composição:

Cargo	Nome
Presidente	Maria dos Anjos da Silva Costa Silva
1.º Secretária	Michelle Pereira Silva Barbosa
2.º Secretário	José Maria Pacheco de Torres
Membros	Sabrina da Conceição Bento Junco
	Olivério Manuel Pacheco da Costa
	Martim Araújo Trindade
	Diogo Vieira Amaral

5. Mapa de Pessoal

Durante o exercício económico de 2025, a Junta de Freguesia de Ribeira Chã não possuía trabalhadores com vínculo de emprego público ou outro, não se encontrando, por conseguinte, definido um mapa de pessoal.



Handwritten signatures and initials:
J.P.
D.R.
M.A.S.
M.B.
A.F. 6/6

A atividade da freguesia foi desenvolvida pelos membros do órgão executivo, no âmbito das suas competências legais, sendo as necessidades pontuais de apoio técnico ou operacional asseguradas através da aquisição de serviços externos, sempre que estritamente necessário e em conformidade com os princípios da economia, eficiência e eficácia, bem como com os limites legais e orçamentais em vigor.

6. Política Orçamental

Os documentos previsionais — Orçamento, Plano Plurianual e Plano Plurianual de Investimentos — constituem instrumentos fundamentais de planeamento e gestão, permitindo definir as linhas estratégicas de desenvolvimento da freguesia a médio e longo prazo, bem como a política financeira de curto prazo.

7. Análise Financeira

A análise financeira do exercício de 2025 evidencia uma gestão orçamental equilibrada e prudente, num contexto marcado por limitações financeiras e por uma forte dependência de transferências de entidades externas. A execução orçamental reflete uma utilização criteriosa dos recursos disponíveis, assegurando o cumprimento do princípio do equilíbrio orçamental e a sustentabilidade financeira da freguesia.

7.1 Situação Orçamental – Receita

No ano de 2025, as receitas arrecadadas totalizaram 215.246,50 euros, face a um total previsto de 245.194,62 euros. Este valor inclui 164.483,25 euros de receitas orçamentais e 50.763,25 euros provenientes do saldo da gerência anterior.

A estrutura da receita evidencia uma predominância das receitas correntes face às receitas de capital, refletindo um modelo de financiamento assente maioritariamente em fontes regulares e previsíveis, nomeadamente transferências correntes e receitas próprias. Esta composição contribui para uma maior estabilidade orçamental e reforça a capacidade da freguesia para assegurar o financiamento da sua atividade corrente de forma sustentada.

A menor expressão relativa das receitas de capital resulta, essencialmente, do carácter pontual deste tipo de financiamento, habitualmente associado a investimentos específicos e a transferências dependentes de fatores externos,



[Handwritten signatures and initials]
MAS.
MB
[Signature]

como candidaturas, protocolos ou fases de execução de projetos. Tal circunstância não compromete o equilíbrio financeiro da freguesia, antes evidenciando uma gestão prudente e orientada para a consolidação da atividade regular.

A diferença verificada entre a receita prevista e a receita efetivamente arrecadada decorre, sobretudo, de ajustamentos nos montantes transferidos e do faseamento temporal de algumas receitas, situação comum nas autarquias locais de menor dimensão. Ainda assim, a estrutura da receita revela-se adequada e equilibrada, permitindo o cumprimento do princípio do equilíbrio orçamental e garantindo a sustentabilidade financeira da freguesia.

7.2 Situação Orçamental – Despesa

As despesas totais ascenderam a 154.602,39 euros, face a um total previsto de 245.194,62 euros, traduzindo-se numa execução inferior em 90.592,23 euros relativamente ao orçamento previsto.

Do total das despesas realizadas:

- 87,67 % correspondem a despesas correntes (135.539,13 euros);
- 12,33 % correspondem a despesas de capital (19.063,26 euros).

As despesas correntes não excederam as receitas correntes, assegurando o cumprimento do princípio do equilíbrio orçamental, conforme previsto no artigo 40.º da RFALEI.

7.3 Saldos de Gerência e Situação de Tesouraria

O exercício de 2025 apresenta um saldo orçamental positivo de 9.880,86 euros, evidenciando uma gestão financeira equilibrada e sustentável. O saldo transitado para a gerência seguinte ascende a 60.644,11 euros, resultante da incorporação do saldo da gerência anterior, no montante de 50.763,25 euros, acrescido do resultado positivo do exercício.

À data de 31 de dezembro de 2025, a situação de tesouraria refletia:

- A existência de divergências na conta à ordem;
- Um saldo em numerário de 48,61 euros em caixa.

A evolução positiva dos saldos de gerência constitui um indicador relevante da capacidade da freguesia para fazer face aos seus compromissos financeiros e para assegurar margem de atuação em exercícios futuros, reforçando a estabilidade e a credibilidade da gestão financeira adotada.



[Handwritten signatures and initials in blue ink]
MAS.
IB
Até

8. Princípios e Políticas Contabilísticas

As demonstrações orçamentais foram elaboradas de acordo com a NCP 26, expressas em euros e preparadas com base no regime do acréscimo.

A informação apresentada reflete de forma apropriada a posição financeira e orçamental da freguesia, assegurando consistência, comparabilidade e fiabilidade da informação divulgada.

9. Investimentos

Plano Plurianual de Investimentos

Os investimentos realizados no exercício de 2025 enquadram-se no Plano Plurianual de Investimentos (PPI) da Junta de Freguesia de Ribeira Chã, instrumento fundamental de planeamento que permite estruturar e priorizar a aplicação dos recursos financeiros em projetos com impacto duradouro no território e na qualidade de vida da população.

No ano em análise, a execução financeira do Plano Plurianual de Investimentos atingiu 32,80 %, correspondendo a um investimento global de 19.063,26 euros, evidenciando uma taxa de execução elevada e coerente com as opções estratégicas definidas pelo órgão executivo.

A relevância da despesa de capital no total da despesa executada reflete uma opção deliberada por privilegiar o investimento, nomeadamente na melhoria de infraestruturas, equipamentos e serviços de proximidade, em detrimento do aumento da despesa corrente. Esta orientação estratégica contribui para a valorização do património da freguesia e para a criação de melhores condições de resposta às necessidades da população.

Os investimentos realizados foram executados de forma responsável e em consonância com a capacidade financeira da freguesia, não colocando em causa o equilíbrio orçamental nem a sustentabilidade das contas públicas. A articulação entre uma política de contenção da despesa corrente e uma aposta consistente no investimento permitiu assegurar resultados positivos, reforçando a solidez financeira da freguesia e a eficácia da ação autárquica.

Deste modo, a execução do Plano Plurianual de Investimentos em 2025 traduz-se num contributo significativo para o desenvolvimento local, refletindo uma gestão orientada



para o interesse público, para a modernização das infraestruturas e para a melhoria contínua das condições de vida da população da freguesia.

J.
M.S.
IB
46/26

10. Resultado do Exercício

O resultado líquido do exercício de 2025 apresenta um saldo positivo de 9.880,86 euros, evidenciando uma gestão financeira equilibrada e prudente.

11. Ativos e Passivos

- Passivo financeiro: existiam dívidas a terceiros.
- Ativo financeiro: existiam receitas por cobrar.
- A Freguesia não possuía empréstimos à data de 31 de dezembro de 2025.

12. Divergências e Justificativos

As peças de relato EC e DPPI não foram submetidas à DGAL através do SISAL por se encontrarem bloqueadas, conforme informação disponibilizada no portal da entidade, mantendo-se essa situação à data de encerramento da gerência.

Durante o exercício de 2025 não se registaram ocorrências imprevistas que justificassem a apresentação de esclarecimentos adicionais.

13. Conclusão

Apesar das limitações financeiras e da forte dependência de transferências do Estado e de outras entidades públicas, a Junta de Freguesia de Ribeira Chã conseguiu cumprir, com rigor e responsabilidade, os objetivos definidos no Plano de Atividades para 2025.

O controlo da despesa corrente, aliado a uma gestão criteriosa dos recursos disponíveis, permitiu assegurar a sustentabilidade financeira da freguesia e a concretização de investimentos relevantes para a população.



de

MAS

IB
Ata

14. Nota Final

As políticas contabilísticas adotadas encontram-se adequadas à realidade de uma autarquia local sem fins lucrativos, assegurando que os procedimentos e controlos internos garantem a correta execução das receitas, despesas e pagamentos.

A Junta de Freguesia o seu compromisso com o desenvolvimento contínuo da comunidade e agradece a todos os que contribuíram para o sucesso das atividades realizadas ao longo de 2025.

Ribeira Chã, 24 de abril de 2026

A Presidente da Junta

Paula Costa Pacheco Ferraz

Paula Pacheco Ferraz